

ZÁMĚR
pronajmout nemovitý majetek určené osobě
vyhlášený v souladu s ustanovením § 39 zákona č. 128/2000 Sb. o obcích
(obecní zřízení)

Městys Davle je výlučným vlastníkem **pozemkové parcely parc.č. 197/32** - o výměře 179.641 m², lesní pozemek a parcely 197/133 o výměře 78 m² – lesní pozemek, na kterém stojí nemovitost. Pozemky jsou zapsány na LV č. 10001 u Katastrálního úřadu pro Středočeský kraj, Katastrální pracoviště Praha - západ pro k.ú. Sázava u Davle, obec Davle, okr. Praha – západ. Na parcele 197/133 stojí rekreační stavba č.e. 135, která je na základě Usnesení soudu o vypořádání dědictví SJM v majetku ideální ½ pana Karla Hanka, bytem Na Vyhlídce 53, 252 06 Davle a ½ paní Miluše Mrázové, bytem Jankovská 526/6, 140 00 Praha 4 – Krč.. Městys hodlá skutečně využívanou část parcely 197/32 – 114 m² a parcelu pod rekreační stavbou 197/133 – 78 m² pronajmout výše zmíněným panu Karlovi Hankovi a paní Miluši Mrázové. Nájem se sjednává za celkovou cenu 2.046,- Kč/rok (78 m² x 16,-Kč + 114 m² x 7,- Kč) na dobu určitou do 31.12.2020. Záměr pronájmu se uskutečňuje na základě žádosti výše zmíněných.

Městys Davle si vyhrazuje právo i po zveřejnění svého záměru od tohoto záměru odstoupit.



Za městys Davle
Mgr. Jirí Prokůpek
starosta městyse

Vyvěšeno na úřední desce úřadu městyse Davle dne : 28.2.2017

Sňato z úřední desky úřadu městyse Davle dne :

Projednáno v orgánech městyse Davle dne :

Nájemní smlouva uzavřena dne :

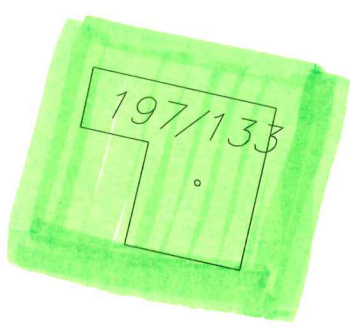
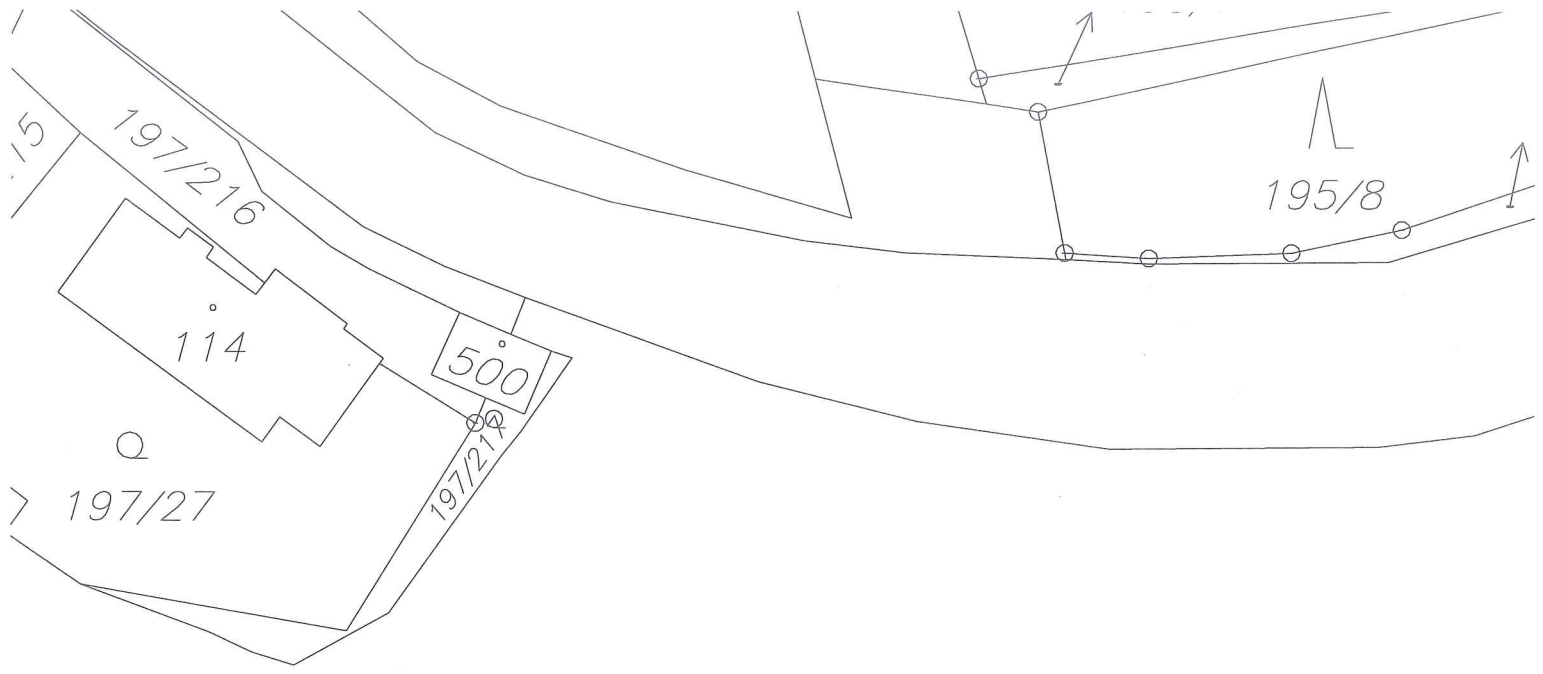

197/132

197/134

197/100

