Davle

1 : 5 000

ÚZEMNÍ PLÁN
ZMĚNA Č.2 - PRO SPOLEČNÉ JEDNÁNÍ
VEŘEJNĚ PROSPĚŠNÉ STAVBY,
OPATŘENÍ A ASANACE

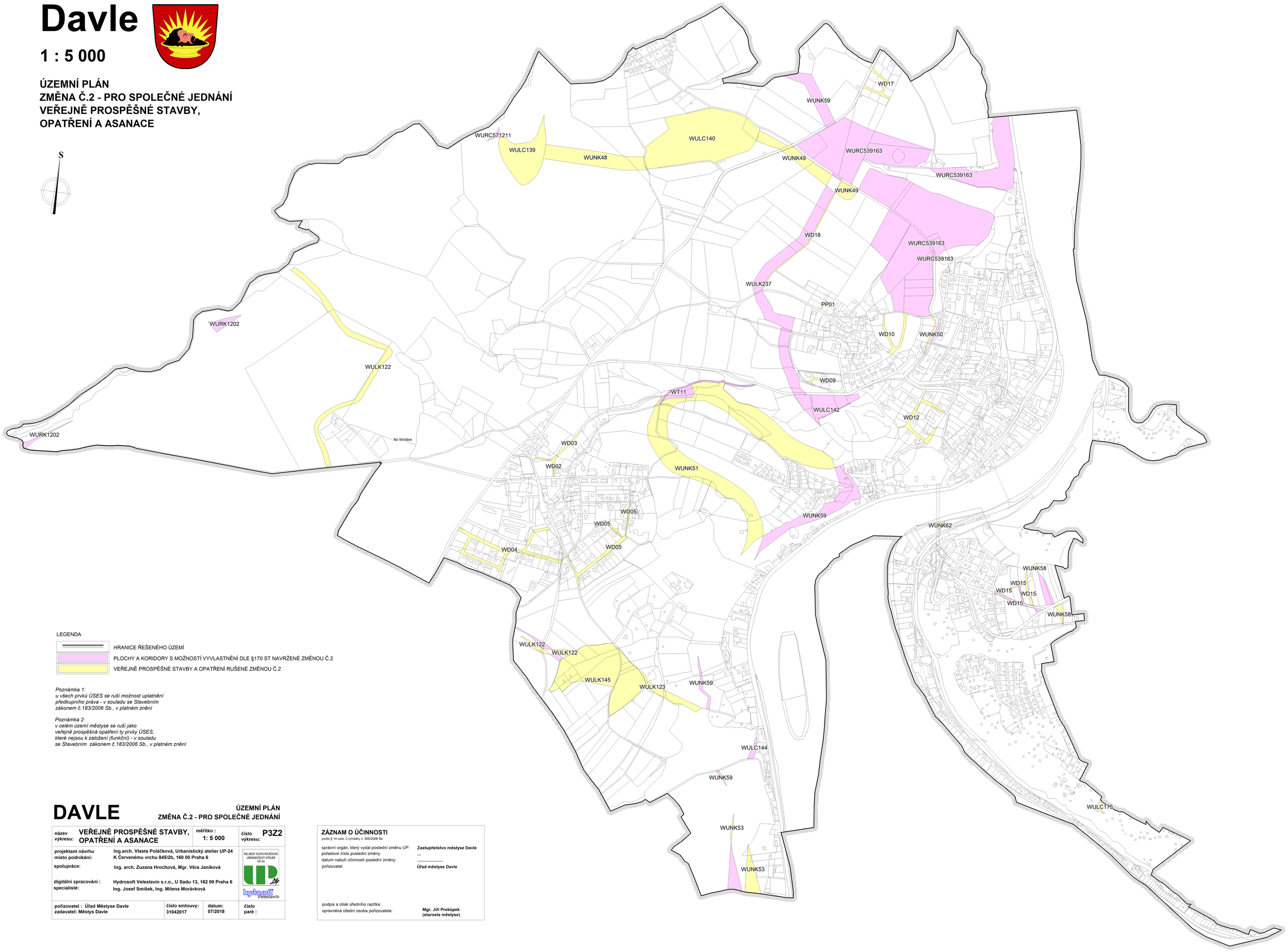

LEGENDA

- HRANICE ŘEŠENÉHO ÚZEMÍ
- PLOCHY A KORIDORY S MOŽNOSTÍ VYVLASTNĚNÍ DLE §170 ST NAVRŽENÉ ZMĚNOU Č.2
- VEŘEJNĚ PROSPĚŠNÉ STAVBY A OPATŘENÍ RUŠENÉ ZMĚNOU Č.2

Poznámka 1:
u všech prvků ÚSES se ruší možnost uplatnění předkupního práva - v souladu se Stavebním zákonem č.183/2006 Sb., v platném znění

Poznámka 2:
v celém území městyse se ruší jako veřejně prospěšná opatření ty prvky ÚSES, které nejsou k založení (funkční) - v souladu se Stavebním zákonem č.183/2006 Sb., v platném znění

DAVLE

ÚZEMNÍ PLÁN
ZMĚNA Č.2 - PRO SPOLEČNÉ JEDNÁNÍ

název výkresu:	**VEŘEJNĚ PROSPĚŠNÉ STAVBY, OPATŘENÍ A ASANACE**	**měřítko :** **1: 5 000**	**číslo výkresu:** **P3Z2**
projektant návrhu místo podnikání:	**Ing.arch. Vlasta Poláčková, Urbanistický atelier UP-24 K Červenému vrchu 845/2b, 160 00 Praha 6**		ING.ARCH. VLASTA POLÁČKOVÁ URBANISTICKÝ ATELIÉR UP-24
spolupráce:	**Ing. arch. Zuzana Hrochová, Mgr. Věra Janíková**		
digitální zpracování : specialisté:	**Hydrosoft Veleslavín s.r.o., U Sadu 13, 162 00 Praha 6 Ing. Josef Smíšek, Ing. Milena Morávková**		hydrosoft Veleslavín
pořizovatel : Úřad Městyse Davle zadavatel: Městys Davle	**číslo smlouvy: 31042017**	**datum: 07/2018**	**číslo paré :**

ZÁZNAM O ÚČINNOSTI
podle § 14 odst. 2 vyhlášky č. 500/2006 Sb.

správní orgán, který vydal poslední změnu ÚP:	**Zastupitelstvo městyse Davle**
pořadové číslo poslední změny:	**...**
datum nabytí účinnosti poslední změny:	**.....**
pořizovatel:	**Úřad městyse Davle**

podpis a otisk úředního razítka:
oprávněná úřední osoba pořizovatele: **Mgr. Jiří Prokůpek (starosta městyse)**