

**ZÁMĚR**  
**pronajmout nemovitý majetek určené osobě**  
**vyhlášený v souladu s ustanovením § 39 zákona č. 128/2000 Sb. o obcích**  
**(obecní zřízení )**

Městys Davle je výlučným vlastníkem **pozemkové parcely parc.č. 86/65** - o výměře 72 m<sup>2</sup>, lesní pozemek pod budovou, nově vzniklé na základě Geometrického plánu pro rozdělení pozemku a průběh vytyčené nebo vlastníky upřesněné hranice, č. 756 – 44/2007, ověřeného dne 17.9. 2007, oddělením z pozemkové parcely parc .č. 86/1 v k.ú. Davle, obec Davle, okr. Praha – západ. Pozemek parc .č. 86/1 je zapsán na LV č. 10001 u Katastrálního úřadu pro Středočeský kraj, Katastrální pracoviště Praha - západ pro k.ú. Davle, obec Davle, okr. Praha – západ.

Městys hodlá výše uvedenou nemovitost pronajmout panu Filipovi Hubínkovi, bytem Gercenova 932/19, 102 00 Praha 10. Pozemková parcela 86/65 – leží pod budovou (garáží) bez čp/če, která je ve vlastnictví pana Filipa Hubínka. Pronájem pozemku pod budovou bude činit 1.500,-Kč/rok.

Městys Davle si vyhrazuje právo i po zveřejnění svého záměru od tohoto záměru odstoupit.



Za městys Davle  
Jiří Prokůpek  
starosta městyse

Vyvěšeno na úřední desce úřadu městyse Davle dne : 31.5.2012

Sňato z úřední desky úřadu městyse Davle dne :

Projednáno v orgánech městyse Davle podle ustanovení § 99 odst. 2 a § 102 odst. 2 pís. m) zákona č. 128/2000 Sb. dne :

Nájemní smlouva uzavřena dne :

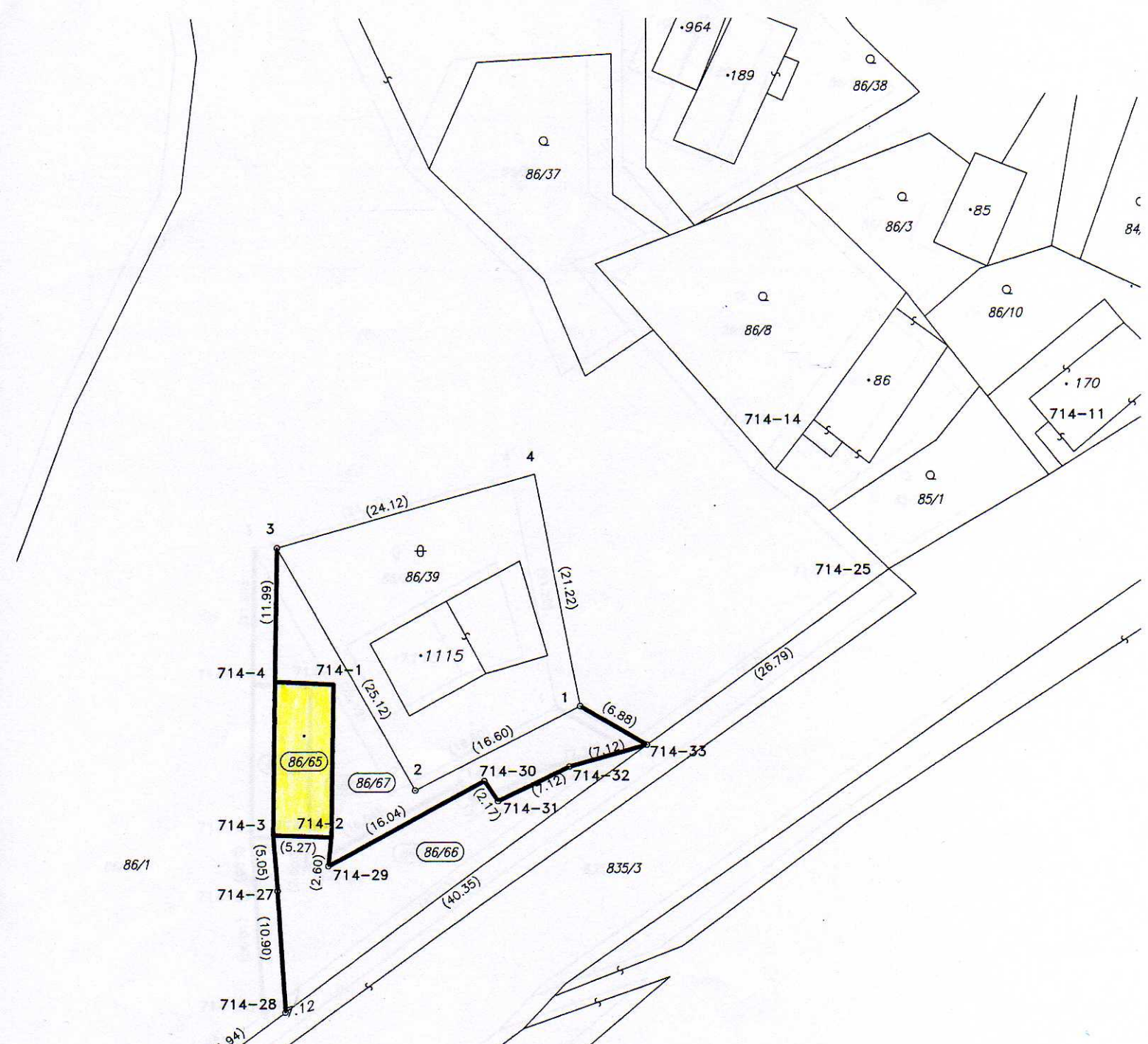

Seznam souřadnic (místní systém)

Číslo bodu	Y	X	Poznámka
1	2007.43	4979.89	
2	2022.21	4987.44	
3	2034.70	4965.64	
4	2011.49	4959.06	
714-1	2029.60	4977.92	roh gardže
714-2	2029.81	4991.62	—
714-3	2035.07	4991.38	—
714-4	2034.88	4977.63	—
714-11	1963.15	4957.26	roh budovy
714-14	1986.57	4954.27	—
714-18	2051.96	5021.97	—
714-25	1979.78	4967.68	kraj silnice
714-26	2043.61	5014.37	—
714-27	2034.68	4996.41	
714-28	2033.99	5007.29	
714-29	2030.09	4994.20	
714-30	2015.97	4986.58	
714-31	2014.77	4988.39	
714-32	2008.36	4985.29	
714-33	2001.50	4983.37	

# VÝKAZ DOSAVADNÍHO A NOVÉHO STAVU ÚDAJŮ KATASTRU NEMOVITOSTÍ

Dosavadní stav				Nový stav														
Označení pozemku parc. číslem	Výměra parcely		Druh pozemku Způsob využití	Označení pozemku parc. číslem	Výměra parcely		Druh pozemku Způsob využití	Typ stavby Způsob využití	Způsob využití	Způsob využití	Způsob využití	Porovnání se stavem evidence právních vztahů						
	ha	m <sup>2</sup>			ha	m <sup>2</sup>						Díl přechází z pozemku označeného v katastru nemovitostí	dřívější poz. evidenci	Číslo listu vlastnictví	Výměra dílu		Označení dílu	
86/1	6	25 11	lesní poz. les(ne hospodář)	86/1	6	20 13	lesní poz. les(ne hospodář)											
				86/65			72	lesní poz. les s budovou	bez čp/če garáž	1	86/1	10001			72			
				86/66			2 32	ostat.pl. manipulační pl.		1	86/1	10001		2	32			
				86/67			1 94	ostat.pl. manipulační pl.		1	86/1	10001		1	94			
	6	25 11			6	25 11												

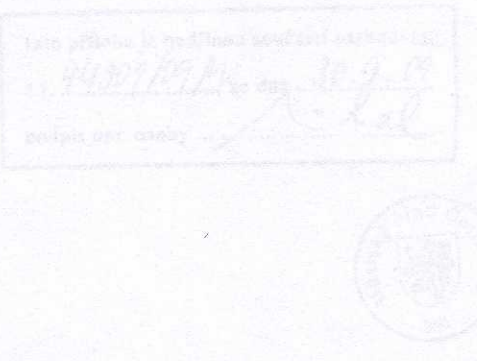

Dělit nebo scelovat pozemky lze jen na základě územního rozhodnutí, pokud podmínky pro ně nejsou stanoveny jiným rozhodnutím nebo opatřením.

<h2 style="text-align: center;">GEOMETRICKÝ PLÁN</h2> <p style="text-align: center;">pro vyznačení budovy rozdělení pozemku</p> <p>Vyhotovil: AGK s.r.o. geodetická kancelář Křížová 47, 150 39 Praha 5</p> <p>Číslo plánu: 756 – 44/2007</p> <p>Okres: Praha západ</p> <p>Obec: Davle</p> <p>Katastrální území: Davle</p> <p>Mapový list: V.S. III-18-18</p> <p>Kód způsobu určení výměr je určen podle § 77 odst. 2 vyhlášky č. 26/2007 Sb.</p> <p>Dosavadním vlastníkům pozemků byla poskytnuta možnost seznámit se v terénu s průběhem navrhovaných nových hranic, které byly označeny předepsaným způsobem: <i>zdmi, nastř. hřeby</i></p>	<p>Náležitosti a přesnosti odpovídá právním předpisům.</p> <div style="text-align: center;"> </div> <p style="text-align: right; margin-right: 50px;"><i>Čermáková</i></p> <p>Geometrický plán ověřil úředně oprávněný zeměměřický inženýr: <b>Ing. Alena Čermáková</b></p> <p>Dne: 17.9.2007      Číslo: 164/2007</p> <p>Úředně oprávněný zeměměřický inženýr odpovídá za odbornou úroveň geometrického plánu, za dosažení předepsané přesnosti a za správnost a úplnost náležitostí podle právních předpisů.</p>	<p>Katastrální úřad, katastrální pracoviště souhlasí s očíslováním parcel.</p> <div style="text-align: center;"> </div> <p style="text-align: right; margin-right: 50px;"><i>Kosata</i></p> <p>Souhlas katastrálního úřadu, katastrálního pracoviště potvrdil: <b>JOSEF KOSATA</b></p> <p>Dne: 24. X. 07      Číslo: 2863-07</p> <p>Jeden výtisk geometrického plánu a předepsané přílohy jsou uloženy u katastrálního úřadu, katastrálního pracoviště.</p>
----------------------------------------------------------------------------------------------------------------------------------------------------------------------------------------------------------------------------------------------------------------------------------------------------------------------------------------------------------------------------------------------------------------------------------------------------------------------------------------------------------------------------------------------------------------------------------------------------------------------------------------------------------------	------------------------------------------------------------------------------------------------------------------------------------------------------------------------------------------------------------------------------------------------------------------------------------------------------------------------------------------------------------------------------------------------------------------------------------------------------------------------------------------------------------------------	-----------------------------------------------------------------------------------------------------------------------------------------------------------------------------------------------------------------------------------------------------------------------------------------------------------------------------------------------------------------------------------------------------------------------------------------------------------------