Davle

1 : 5 000

ÚZEMNÍ PLÁN
ZMĚNA Č.2 - PRO SPOLEČNÉ JEDNÁNÍ
VEŘEJNĚ PROSPĚŠNÉ STAVBY, OPATŘENÍ A ASANACE

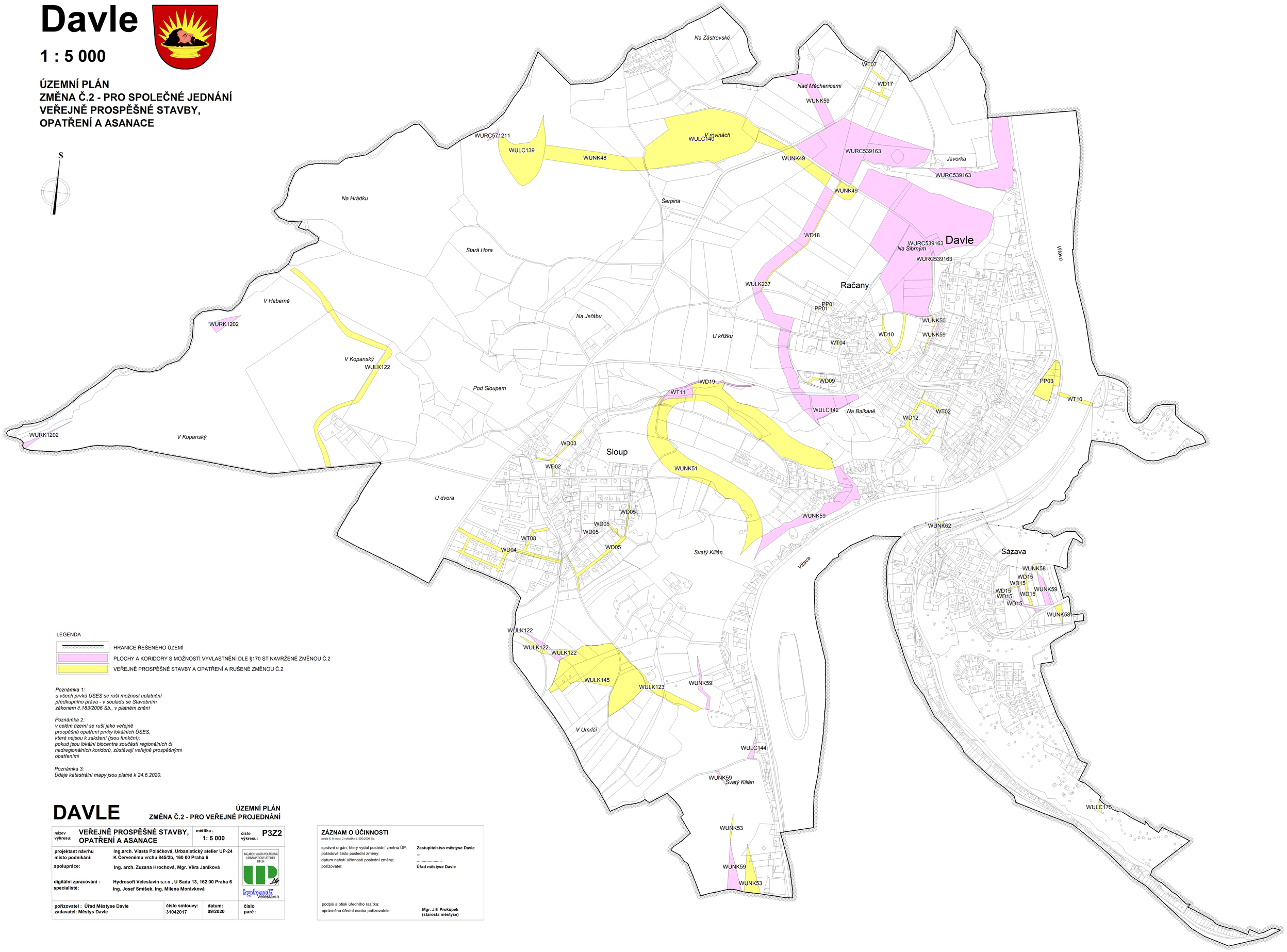

LEGENDA

- HRANICE ŘEŠENÉHO ÚZEMÍ
- PLOCHY A KORIDORY S MOŽNOSTÍ VYVLASTNĚNÍ DLE §170 ST NAVRŽENÉ ZMĚNOU Č.2
- VEŘEJNĚ PROSPĚŠNÉ STAVBY A OPATŘENÍ A RUŠENÉ ZMĚNOU Č.2

Poznámka 1:
u všech prvků ÚSES se ruší možnost uplatnění předkupního práva - v souladu se Stavebním zákonem č.183/2006 Sb., v platném znění

Poznámka 2:
v celém území se ruší jako veřejně prospěšná opatření prvky lokálních ÚSES, které nejsou k založení (jsou funkční); pokud jsou lokální biocentra součástí regionálních či nadregionálních koridorů, zůstávají veřejně prospěšnými opatřeními

Poznámka 3:
Údaje katastrální mapy jsou platné k 24.6.2020.

DAVLE

ÚZEMNÍ PLÁN
ZMĚNA Č.2 - PRO VEŘEJNÉ PROJEDNÁNÍ

název výkresu: **VEŘEJNĚ PROSPĚŠNÉ STAVBY, OPATŘENÍ A ASANACE**	měřítko : **1: 5 000**		číslo výkresu: **P3Z2**
projektant návrhu: **Ing.arch. Vlasta Poláčková, Urbanistický atelier UP-24**	místo podnikání: **K Červenému vrchu 845/2b, 160 00 Praha 6**		
spolupráce: **Ing. arch. Zuzana Hrochová, Mgr. Věra Janíková**			
digitální zpracování : specialisté: **Hydrosoft Veleslavín s.r.o., U Sadu 13, 162 00 Praha 6** **Ing. Josef Smíšek, Ing. Milena Morávková**			
pořizovatel : **Úřad Městyse Davle** zadavatel: **Městys Davle**	číslo smlouvy: **31042017**	datum: **09/2020**	číslo pare :

ING.ARCH. VLASTA POLÁČKOVÁ URBANISTICKÝ ATELIER UP-24

hydrosoft Veleslavín

ZÁZNAM O ÚČINNOSTI
podle § 14 odst. 2 vyhlášky č. 500/2006 Sb.

správní orgán, který vydal poslední změnu ÚP:	**Zastupitelstvo městyse Davle**
pořadové číslo poslední změny:	**...**
datum nabytí účinnosti poslední změny:	**.....**
pořizovatel:	**Úřad městyse Davle**
podpis a otisk úředního razítka: oprávněná úřední osoba pořizovatele:	**Mgr. Jiří Prokůpek (starosta městyse)**