Davle

1 : 5 000

ÚZEMNÍ PLÁN
ZAPRACOVÁNÍ ZMĚNY Č.2
KOORDINAČNÍ VÝKRES

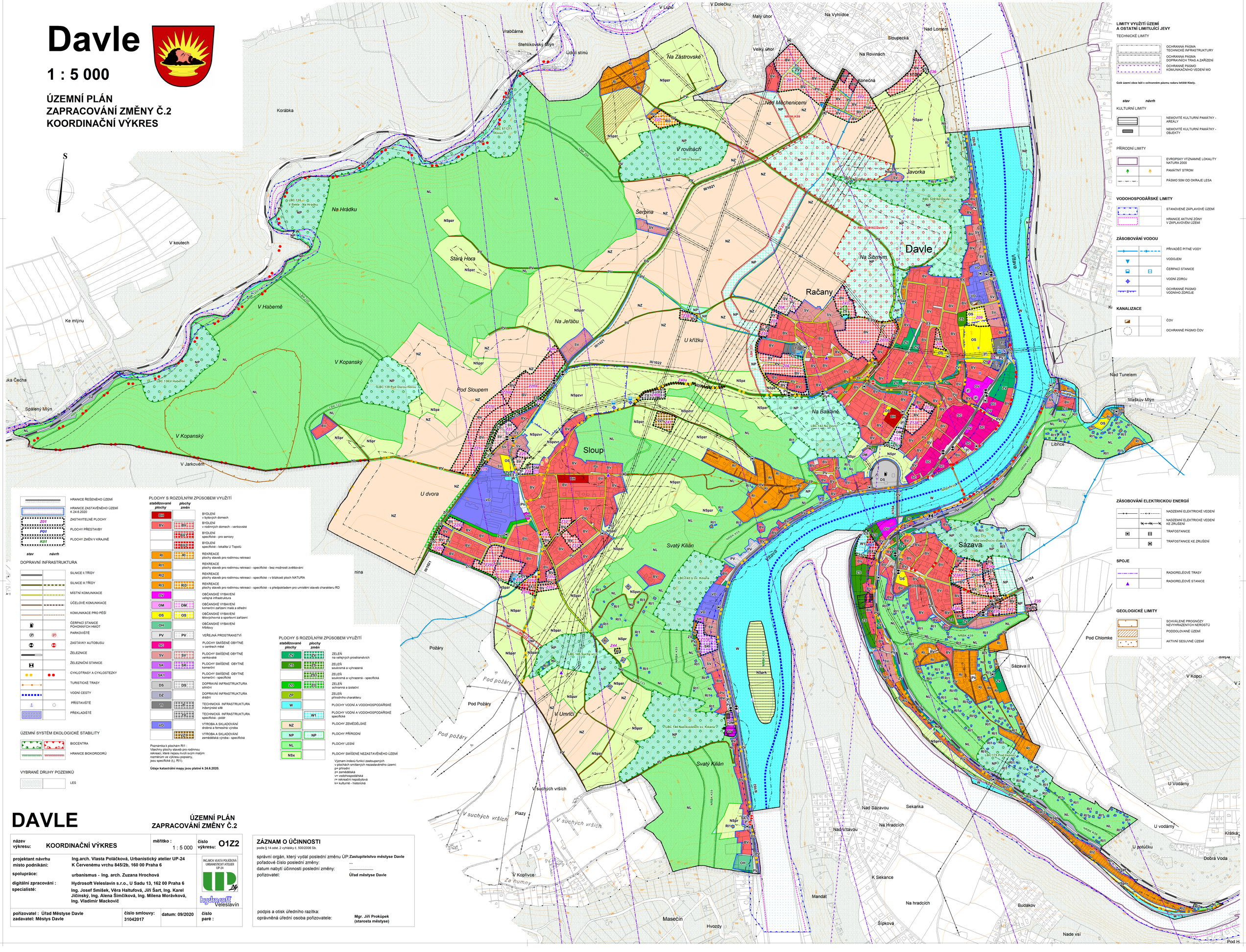

LIMITY VYUŽITÍ ÚZEMÍ A OSTATNÍ LIMITUJÍCÍ JEVY

TECHNICKÉ LIMITY

- OCHRANNÁ PÁSMA TECHNICKÉ INFRASTRUKTURY
- OCHRANNÁ PÁSMA DOPRAVNÍCH TRAS A ZAŘÍZENÍ
- OCHRANNÉ PÁSMO KOMUNIKAČNÍHO VEDENÍ MO

Celé území obce leží v ochranném pásmu radaru letiště Kbely.

stav *návrh*

KULTURNÍ LIMITY

- NEMOVITÉ KULTURNÍ PAMÁTKY - AREÁLY
- NEMOVITÉ KULTURNÍ PAMÁTKY - OBJEKTY

PŘÍRODNÍ LIMITY

- EVROPSKY VÝZNAMNÉ LOKALITY NATURA 2000
- PAMÁTNÝ STROM
- PÁSMO 50M OD OKRAJE LESA

VODOHOSPODÁŘSKÉ LIMITY

- STANOVENÉ ZÁPLAVOVÉ ÚZEMÍ
- HRANICE AKTIVNÍ ZÓNY V ZÁPLAVOVÉM ÚZEMÍ

ZÁSOBOVÁNÍ VODOU

- PŘIVADĚČ PITNÉ VODY
- VODOJEM
- ČERPACÍ STANICE
- VODNÍ ZDROJ
- OCHRANNÉ PÁSMO VODNÍHO ZDROJE

KANALIZACE

- ČOV
- OCHRANNÉ PÁSMO ČOV

ZÁSOBOVÁNÍ ELEKTRICKOU ENERGIÍ

- NADZEMNÍ ELEKTRICKÉ VEDENÍ
- NADZEMNÍ ELEKTRICKÉ VEDENÍ KE ZRUŠENÍ
- TRAFOSTANICE
- TRAFOSTANICE KE ZRUŠENÍ

SPOJE

- RADIORELÉOVÉ TRASY
- RADIORELÉOVÉ STANICE

GEOLOGICKÉ LIMITY

- SCHVÁLENÉ PROGNÓZY NEVYHRAŽENÝCH NEROSTŮ
- PODDOLOVANÉ ÚZEMÍ
- AKTIVNÍ SESUVNÉ ÚZEMÍ

- HRANICE ŘEŠENÉHO ÚZEMÍ
- HRANICE ZASTAVĚNÉHO ÚZEMÍ K 24.6.2020
- Z01 — ZASTAVITELNÉ PLOCHY
- P01 — PLOCHY PŘESTAVBY
- K01 — PLOCHY ZMĚN V KRAJINĚ

stav *návrh*

DOPRAVNÍ INFRASTRUKTURA

- SILNICE II.TŘÍDY
- SILNICE III.TŘÍDY
- MÍSTNÍ KOMUNIKACE
- ÚČELOVÉ KOMUNIKACE
- KOMUNIKACE PRO PĚŠÍ
- ČERPACÍ STANICE POHONNÝCH HMOT
- PARKOVIŠTĚ
- ZASTÁVKY AUTOBUSU
- ŽELEZNICE
- ŽELEZNIČNÍ STANICE
- CYKLOTRASY A CYKLOSTEZKY
- TURISTICKÉ TRASY
- VODNÍ CESTY
- PŘÍSTAVIŠTĚ
- PŘEKLADIŠTĚ

ÚZEMNÍ SYSTÉM EKOLOGICKÉ STABILITY

- BIOCENTRA
- HRANICE BIOKORIDORŮ

VYBRANÉ DRUHY POZEMKŮ

- LES

PLOCHY S ROZDÍLNÝM ZPŮSOBEM VYUŽITÍ

stabilizované plochy / *plochy změn*

- BH — BYDLENÍ v bytových domech
- BV — BYDLENÍ v rodinných domech - venkovské
- BX — BYDLENÍ specifické - pro seniory
- BX — BYDLENÍ specifické - lokalita U Topolů
- RI — REKREACE plochy staveb pro rodinnou rekreaci
- RI1 — REKREACE plochy staveb pro rodinnou rekreaci - specifické - bez možnosti zvětšování
- RI2 — REKREACE plochy staveb pro rodinnou rekreaci - specifické - v blízkosti ploch NATURA
- RI3 — REKREACE plochy staveb pro rodinnou rekreaci - specifické - s předpokladem pro umístění staveb charakteru RD
- OV — OBČANSKÉ VYBAVENÍ veřejná infrastruktura
- OM — OBČANSKÉ VYBAVENÍ komerční zařízení malá a střední
- OS — OBČANSKÉ VYBAVENÍ tělovýchovná a sportovní zařízení
- OH — OBČANSKÉ VYBAVENÍ hřbitovy
- PV — VEŘEJNÁ PROSTRANSTVÍ
- SC — PLOCHY SMÍŠENÉ OBYTNÉ v centrech měst
- SV — PLOCHY SMÍŠENÉ OBYTNÉ venkovské
- SK — PLOCHY SMÍŠENÉ OBYTNÉ komerční
- SK1 — PLOCHY SMÍŠENÉ OBYTNÉ komerční - specifické
- DS — DOPRAVNÍ INFRASTRUKTURA silniční
- DZ — DOPRAVNÍ INFRASTRUKTURA drážní
- TI — TECHNICKÁ INFRASTRUKTURA inženýrské sítě
- TI — TECHNICKÁ INFRASTRUKTURA specifická - podíl
- VD — VÝROBA A SKLADOVÁNÍ drobná a řemeslná výroba
- VZ — VÝROBA A SKLADOVÁNÍ zemědělská výroba - specifická

Poznámka k plochám RI1 :
Všechny plochy staveb pro rodinnou rekreaci, které nejsou kvůli svým malým rozměrům ve výkresu popsány, jsou specifické (tj. RI1).

Údaje katastrální mapy jsou platné k 24.6.2020.

PLOCHY S ROZDÍLNÝM ZPŮSOBEM VYUŽITÍ

stabilizované plochy / *plochy změn*

- ZV — ZELEŇ na veřejných prostranstvích
- ZS — ZELEŇ soukromá a vyhrazená
- ZS — ZELEŇ soukromá a vyhrazená - specifická
- ZO — ZELEŇ ochranná a izolační
- ZP — ZELEŇ přírodního charakteru
- W — PLOCHY VODNÍ A VODOHOSPODÁŘSKÉ
- W1 — PLOCHY VODNÍ A VODOHOSPODÁŘSKÉ specifické
- NZ — PLOCHY ZEMĚDĚLSKÉ
- NP — PLOCHY PŘÍRODNÍ
- NL — PLOCHY LESNÍ
- NSx — PLOCHY SMÍŠENÉ NEZASTAVĚNÉHO ÚZEMÍ

Význam indexů funkcí zastoupených v plochách smíšených nezastavěného území:
pr= přírodní
z= zemědělská
vv= vodohospodářská
rr= rekreační nepodmínečná
kr= kulturně - historická

DAVLE

ÚZEMNÍ PLÁN
ZAPRACOVÁNÍ ZMĚNY Č.2

název výkresu: KOORDINAČNÍ VÝKRES	**měřítko :** 1 : 5 000		**číslo výkresu:** O1Z2
projektant návrhu místo podnikání:	Ing.arch. Vlasta Poláčková, Urbanistický atelier UP-24 K Červenému vrchu 845/2b, 160 00 Praha 6		
spolupráce:	urbanismus - Ing. arch. Zuzana Hrochová		
digitální zpracování : specialisté:	Hydrosoft Veleslavín s.r.o., U Sadu 13, 162 00 Praha 6 Ing. Josef Smíšek, Věra Haltufová, Jiří Šart, Ing. Karel Jičinský, Ing. Alena Šimčíková, Ing. Milena Morávková, Ing. Vladimír Macková		
pořizovatel : Úřad Městyse Davle **zadavatel: Městys Davle**	**číslo smlouvy:** 31042017	**datum:** 09/2020	**číslo paré :**

ING.ARCH. VLASTA POLÁČKOVÁ URBANISTICKÝ ATELIER UP-24

hydrosoft Veleslavín

ZÁZNAM O ÚČINNOSTI

podle § 14 odst. 2 vyhlášky č. 500/2006 Sb.

správní orgán, který vydal poslední změnu ÚP: **Zastupitelstvo městyse Davle**
pořadové číslo poslední změny: ...
datum nabytí účinnosti poslední změny: .....
pořizovatel: **Úřad městyse Davle**

podpis a otisk úředního razítka:
oprávněná úřední osoba pořizovatele: **Mgr. Jiří Prokůpek (starosta městyse)**