

ZÁMĚR

pronajmout nemovitý majetek určeným osobám vyhlášený v souladu s ustanovením § 39 zákona č. 128/2000 Sb. o obcích (obecní zřízení)

Městys Davle je výlučným vlastníkem pozemkových parcel uvedených ve sloupci „Ostatní plocha“ (lesní pozemky) a parcel uvedených v tabulce ve sloupci „Zastavěná plocha“. Pozemky jsou zapsány na LV č. 10001 u Katastrálního úřadu pro Středočeský kraj, katastrální pracoviště Praha – západ pro k.ú. Davle a pro k.ú. Sázava u Davle, obec Davle, okr. Praha – západ.

Městys Davle hodlá uvedené parcely pod rekreační stavbou (sloupec Zastavěná plocha) a jednotlivé části pozemkových parcely okolo rekreační stavby (sloupec Ostatní plocha) - viz příložený náčrtek - pronajmout současným vlastníkům rekreačních staveb (v tabulce sloupec Žadatel=Nájemce).

Doba nájmu bude sjednána na dobu určitou do 31.12.2030 za nájemné ve výši 25 Kč/m²/rok za zastavěnou plochu a 12 Kč/m²/rok za ostatní plochu.

Záměr pronájmu se uskutečňuje na základě jednotlivých žádostí.

Městys Davle si vyhrazuje právo i po zveřejnění svého záměru od tohoto záměru odstoupit.

k.ú.	Ostatní plocha		Zastavěná plocha		Žadatel = nájemce				Cena ročního pronájmu
	parc. č.	m ²	parc.č.	m ²	Rekreační stavba	v náčrsku č.	Vlastník chaty	Adresa	
Sá	170/2	312	451	22	č.ev. 325	13	Dovolil Jiří	Biskupcova 1732/33, 130 00 Praha 3 - Žižkov	4 294 Kč
Sá	197/32 170/2	307	197/66 454	1 25	č.ev. 326	14	Dovolilová Jana	Biskupcova 1732/33, 130 00 Praha 3 - Žižkov	4 334 Kč
Sá	170/2	313	455	19	č.ev. 327	15	Dovolil Jiří Dovolilová Vladimíra	Biskupcova 1732/33, 130 00 Praha 3 - Žižkov	4 231 Kč
Sá	197/78	147	197/79	40	č.ev. 309	32	Hejnová Zuzana	Tejnická 1946/14, 100 00 Praha 10 - Strašnice	2 764 Kč
Sá	197/127	171	197/125	45	č.ev. 316	47	Kosieňová Květoslava	Křižíkova 2625, 738 01 Frýdek - Místek	3 177 Kč
Sá			344	41	č.ev. 416	48	Kovács Petr	Průchodní 61, 252 06 Davle - Sloup	1 025 Kč
Sá	197/21	292	350	26	č.ev. 1	51	Kummer Christian	Hingenberg 7, 426 57 Solingen, Spolk. Rep. Německo	4 154 Kč
Sá	197/80	248	197/81	38	č.ev. 312	52	Langová Alena	Zlešická 1851/11, 148 00 Praha 4 - Chodov	3 926 Kč
Sá	170/2	333	452	40	č.ev. 324	54	Lukášová Ivana MUDr.	Zbudovská 1006/24, 142 00 Praha 4 - Libuš	4 996 Kč
Sá			351	49	č.ev. 115	57	Mejstřík Bohuslav	Častvína 779/6, 161 00 Praha 6 - Ruzyně	1 225 Kč
Sá	197/73	290	197/72	64	č.ev. 317	59	Mostková Dagmar	Na Skalkách 918, 277 11 Neratovice	5 080 Kč

Sá	197/94	192	197/95	32	č.ev. 313	74	Ptáčková Jana Ptáček Oldřich Paulová Renáta Fiedlerová Jana	Střížkovská 550/33, 190 00 Praha 9 - Střížkov Střížkovská 550/33, 190 00 Praha 9 - Střížkov Sokolovská 371/1, 186 00 Praha 8 - Karlín Daškova 3075/12, 143 00 Praha 4 - Modřany	3 104 Kč
Sá			336	40	č.ev. 111	75	Rehová Milada Mgr.	Šeříková 2256, 252 28 Černošice	1 000 Kč
Sá	197/32 170/2	289	197/65 453	16 28	č.ev. 323	92	Svoboda Viktor	Korunní 1300/65, 120 00 Praha 2 - Vinohrady	4 568 Kč
Sá	197/21	53	197/55	31	č.ev. 2	113	Vračko Rudolf Vračková Šárka	Lomařská 386, 156 00 Praha 5 - Zbraslav	1 411 Kč
Sá	197/96	106	197/97	33	č.ev. 315	114	Záhora Tomáš	Na Folimance 2155/15, 120 00 Praha 2 - Vinohrady	2 097 Kč
D	86/1	302	86/58	32	č.ev. 64	120	Filip Pavel	Borovanského 2219/9, 155 Praha 5 - Stodůlky	4 424 Kč
D	86/1	45	86/49 86/50	147 37	č.ev. 68	133	Vágnerová Lidmila	Tenisová 954/16, 102 00 Praha 10 - Hostivař	5 140 Kč
D	351/1	20	351/2	27	č.ev. 1	134	Vodehnal Josef Mgr.	Doudova 358/23, 147 00 Praha 4 - Podolí	915 Kč

k.ú.* Sá = Sázava u Davle
D = Davle



Za městys Davle
Mgr. Jiří Prokůpek
starosta

Vyvěšeno na úřední desce úřadu městyse Davle dne: 4. 11. 2020

Sňato z úřední desky úřadu městyse Davle dne: 20. 11. 2020

Projednáno v orgánech městyse Davle dne:

Nájemní smlouva uzavřena dne:



nákres č. 13

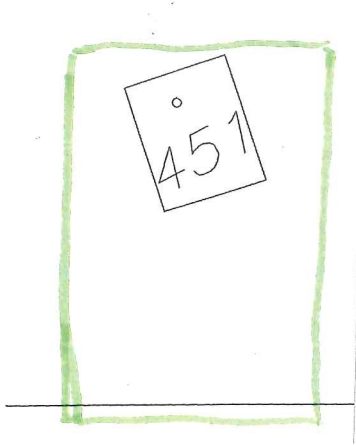

nákres č. 14

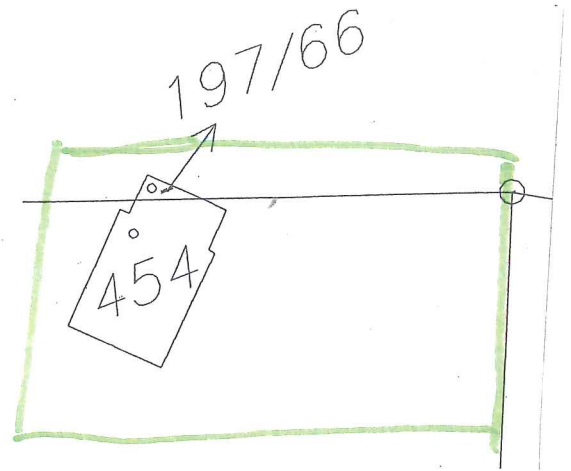

nákres č. 15

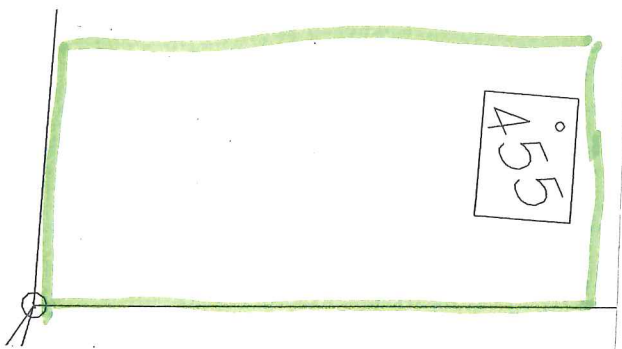

nákres č. 32

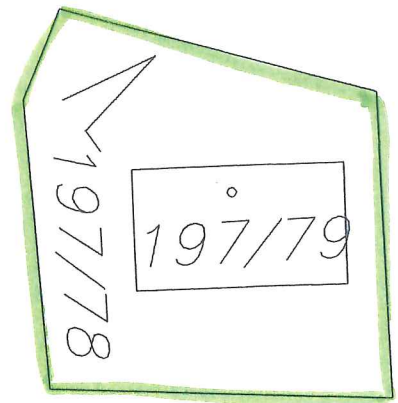

nákres č. 47

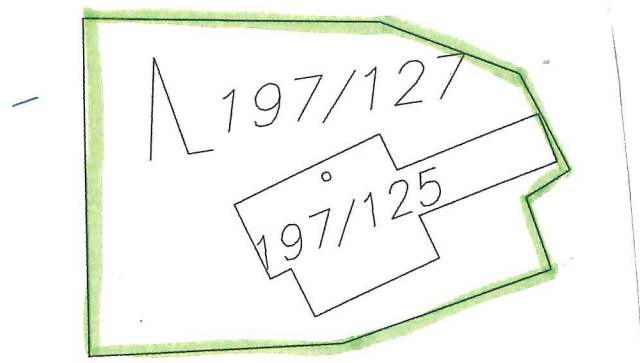

nákres č. 48



nákres č. 51

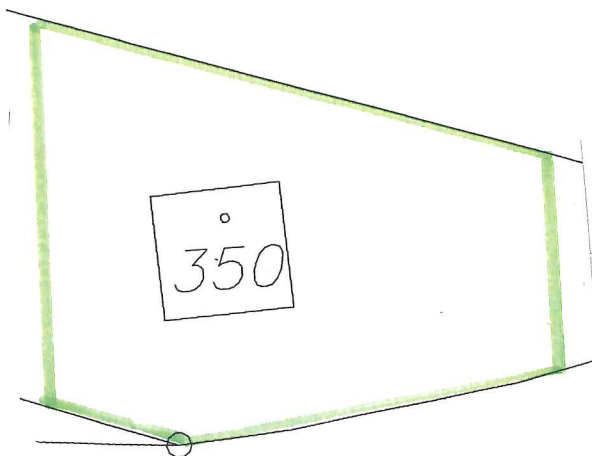

nákres č. 52

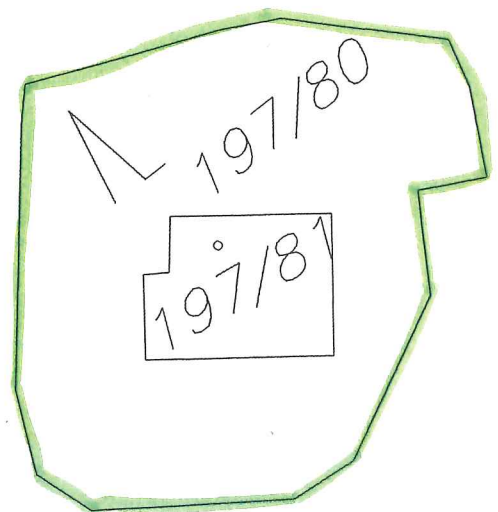

nákres č. 54

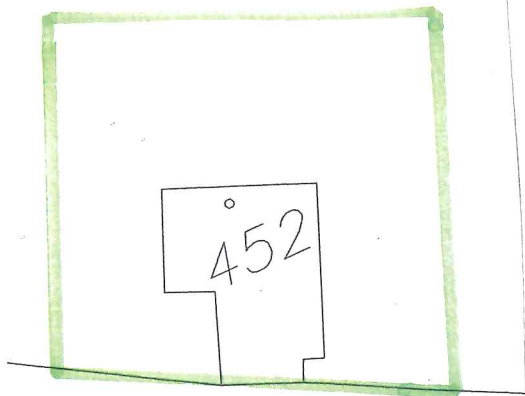

nákres č. 57

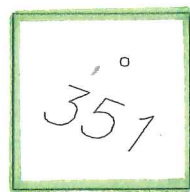

nákres č. 59

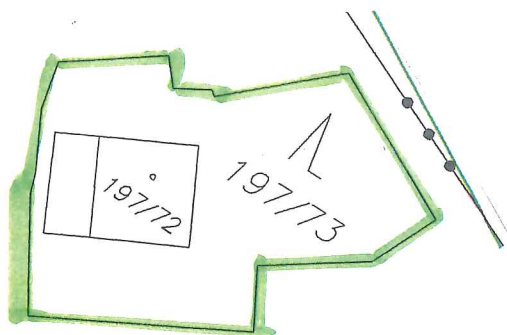

nákres č. 74

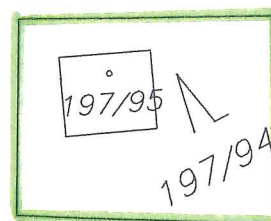

nákres č. 75

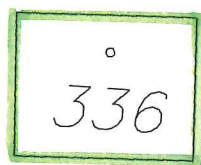

nákres č. 92

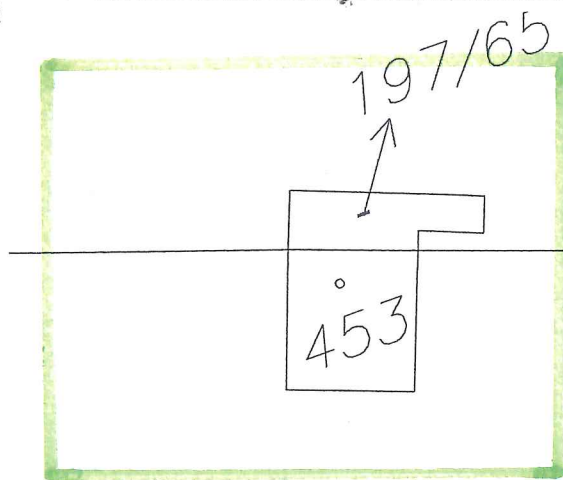

nákres č. 113

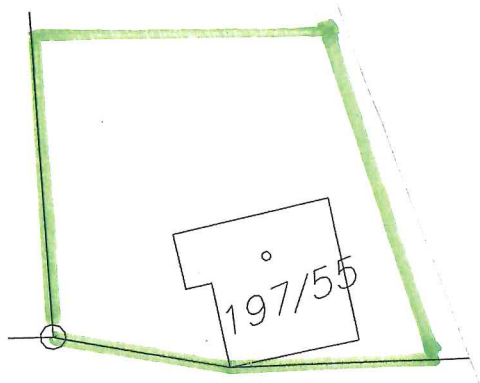

nákres č. 114

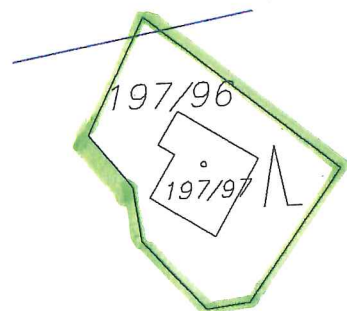

nákres č. 120

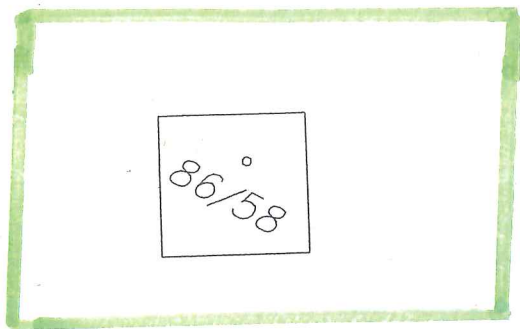

nákres č. 133

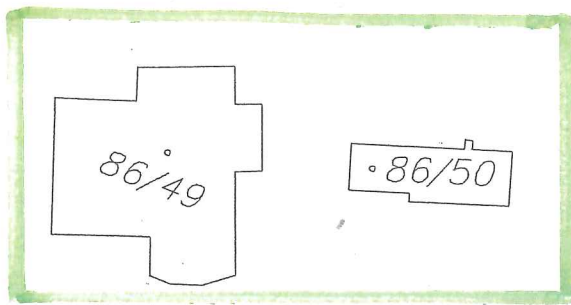

nákres č. 134

