

## ZÁMĚR

### pronajmout nemovitý majetek určeným osobám vyhlášený v souladu s ustanovením § 39 zákona č. 128/2000 Sb. o obcích (obecní zřízení)

Městys Davle je výlučným vlastníkem pozemkových parcel (ostatní plocha či ZPF) uvedených ve sloupci „Ostatní plocha“ a parcel uvedených v tabulce ve sloupci „Zastavěná plocha“. Pozemky jsou zapsány na LV č. 10001 u Katastrálního úřadu pro Středočeský kraj, katastrální pracoviště Praha – západ pro k.ú. Davle a pro k.ú. Sázava u Davle, obec Davle, okr. Praha – západ.

Městys Davle hodlá uvedené parcely pod rekreační stavbou (sloupec Zastavěná plocha) a jednotlivé části pozemkových parcely okolo rekreační stavby (sloupec Ostatní plocha) - viz příložený zákres - pronajmout současným vlastníkům rekreačních staveb (v tabulce sloupec Žadatel=Nájemce).

Doba nájmu bude sjednána na dobu určitou do 31.12.2030 za nájemné ve výši 12 Kč/m<sup>2</sup>/rok za zastavěnou plochu a 12 Kč/m<sup>2</sup>/rok za ostatní plochu.

Záměr pronájmu se uskutečňuje na základě jednotlivých žádostí.

Městys Davle si vyhrazuje právo i po zveřejnění svého záměru od tohoto záměru odstoupit.

k.ú.	Ostatní plocha		Zastavěná plocha		Žadatel = nájemce				Cena ročního pronájmu
	parc. č.	m <sup>2</sup>	parc.č.	m <sup>2</sup>	Rekreační stavba	v nákresu č.	Vlastník chaty	Adresa	
Sá	197/33	400			č.p. 109	2	Bárta Jiří Bártová Ivana	Na Třešňovce 109, 252 06 Davle - Sázava	4 800 Kč
Sá	197/15	63	433	47	č.ev. 58	22	Feuraizlová Dana	Žerotínova 1376/64, 130 00 Praha 3 - Žižkov	1 320 Kč
Sá			411	34	č.p. 11	61	Musilová Jarmila	Jílovská 11, 252 06 Davle	408 Kč
Sá	197/43	6	436	20	č.ev. 56	95	Šimečková Martina	Sázavská louka č.ev.56, 252 06 Davle - Sázava	312 Kč
D	86/1	72			č.p. 257	119	Červíková Lenka	Březovská 294, 252 46 Vrané nad Vltavou	864 Kč
D	348/13	191	686	43	č.ev. 26	121	Havelková Daniela	Ruská 593/40, 101 00 Praha 10 - Vršovice	2 808 Kč
D	86/36	275	783	80	č.p. 262	122	Havlíčková Jaroslava	Kiliánská 262, 252 06 Davle	4 260 Kč
D	416/1 410/26	15 10	932	36	č.p. 122	123	Hrstka František Hrstková Jaroslava	Ve Skalkách 122, 252 06 Davle	732 Kč
D	128/2 128/6	400 120	739	111	č.ev. 161	124	Karpitschka Josef Karpitschková Martina	K Čestlicům 114, 104 00 Praha 10 - Křeslice Kiliánská č.ev. 161, 252 06 Davle	7 572 Kč
D	348/4	285	693	41	č.ev. 20	125	Kordík Petr Kordíková Klára	Pivcova 945/4, 152 00 Praha 5 - Hlubočepy	3 912 Kč

D	348/11	257	688	33	č.ev. 28	126	Majer Pavel	Libocká 164/88, 161 00 Praha 6 - Liboc	3 480 Kč
D	348/8	319	689	70	č.ev. 29	127	Nekolová Myslena	Na Hřebenkách 3157/4, 150 00 Praha 5 - Smíchov	4 668 Kč
D	410/77	125			č.p. 104	128	Pecho Denis	Na Balkáně 104, 252 06 Davle	1 500 Kč
D	49/3	31			č.p. 117	129	Peštová Romana	Vltavská 117, 252 06 Davle	372 Kč
D	348/16	426	692	50	č.ev. 24	130	Rolant Milan	V Úvoze 43/3, 460 01 Liberec - St.Město	5 712 Kč
D	348/5	223	694	43	č.ev. 21	131	Seibtová Jitka	Lékařská 268/1, 150 00 Praha 5 - Motol	3 192 Kč
D	348/12	207	687	46	č.ev. 27	132	Soukupová Věra Ing.	Ke Strašnické 2402/15, 100 00 Praha 10 - Strašnice	3 036 Kč
D	348/17	365	691	70	č.ev. 23	135	Zámorský Daniel Ing.	Ulrychova 1725/4, 162 00 Praha 6 - Břevnoc	5 220 Kč
D	348/6 348/1	212 150	690	40	č.ev. 22	136	Židlická Václava	Heranova1543/4, 155 00 Praha 5 - Stodůlky	4 824 Kč

k.ú.\* Sá = Sázava u Davle  
D = Davle



Za městys Davle  
Mgr. Jiří Prokůpek  
starosta

Vyvěšeno na úřední desce úřadu městyse Davle dne: 11.11.2020

Sňato z úřední desky úřadu městyse Davle dne: 27.11.2020

Projednáno v orgánech městyse Davle dne:

nákres č. 2

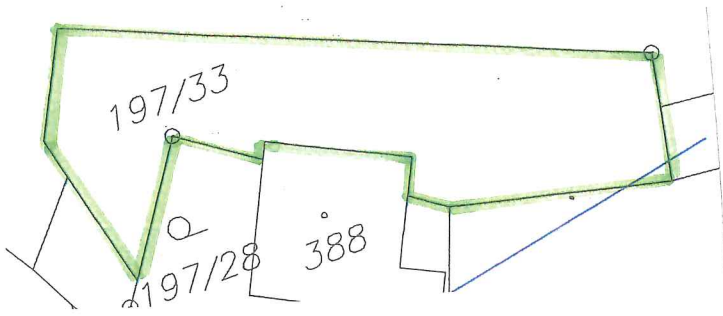

nákres č. 22

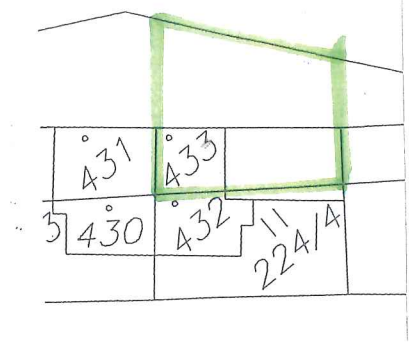

nákres č. 61

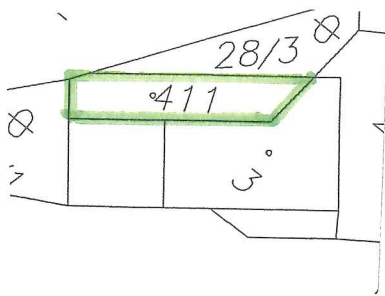

nákres č. 95

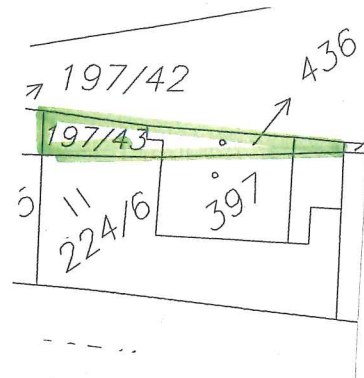

nákres č. 119

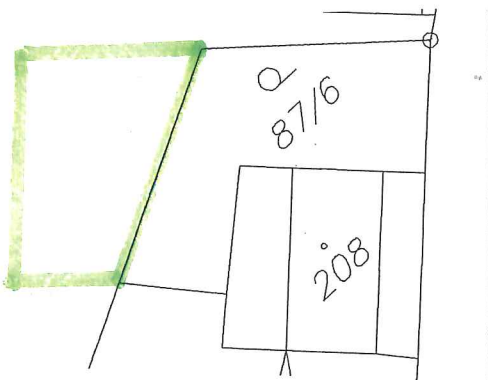

nákres č. 121

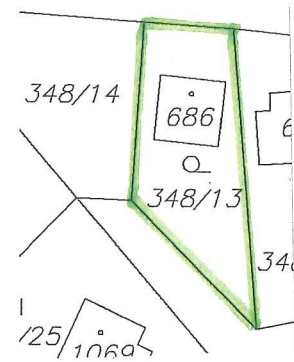

nákres č. 122

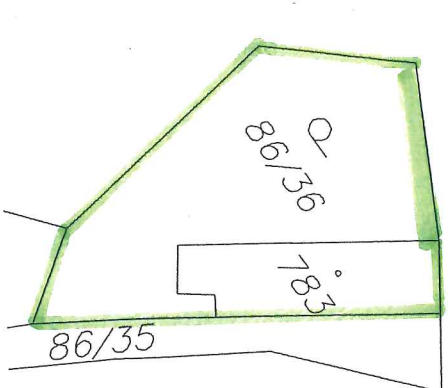

nákres č. 123



nákres č. 124

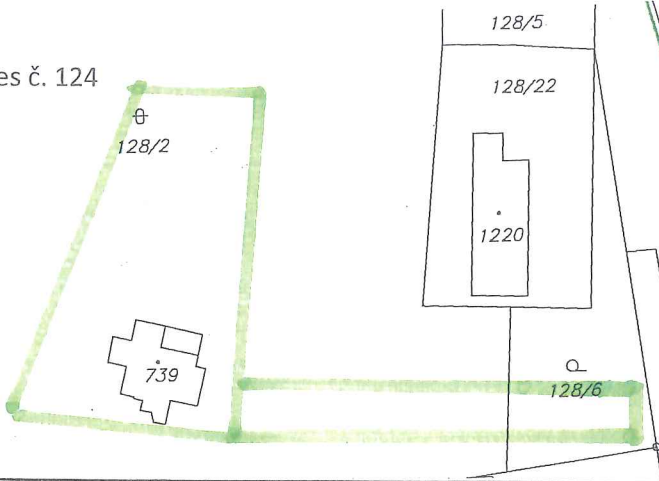

nákres č. 125

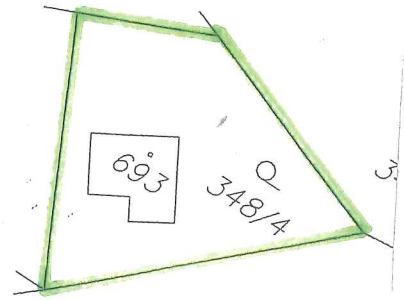

nákres č. 126

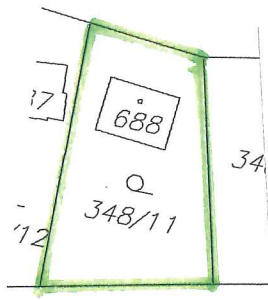

nákres č. 127

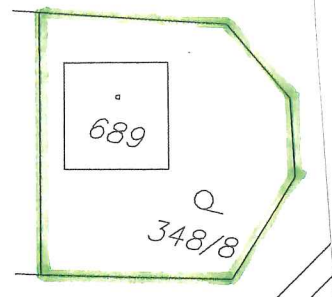

nákres č. 128

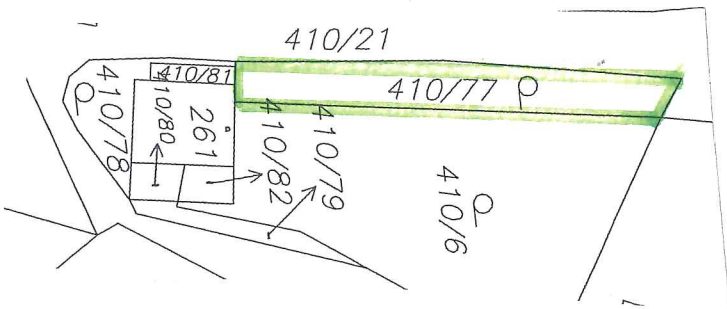

nákres č. 129



nákres č. 130

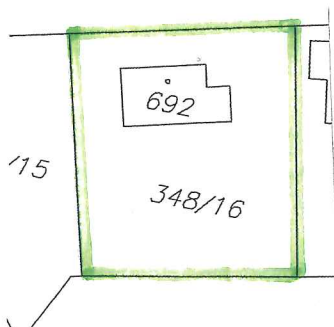

nákres č. 131

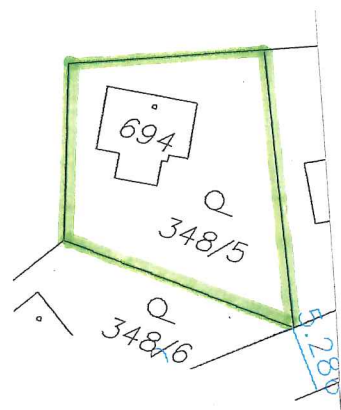

nákres č. 132

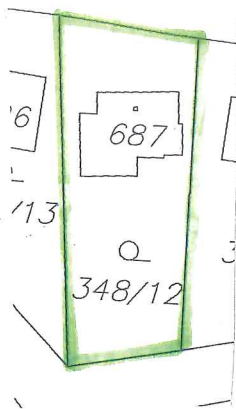

nákres č. 135

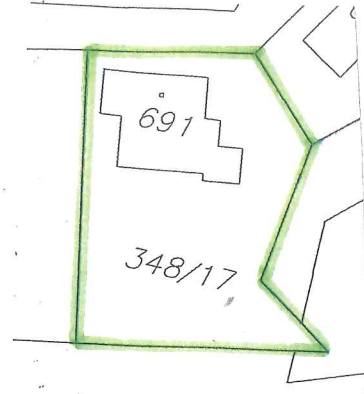

nákres č. 136

