



**Městský úřad Černošice**  
**Odbor stavební úřad - oddělení dopravy a správy komunikací**  
Podskalská 19  
120 00 Praha 2

**Spis. ZN.** Výst.: 206678/2021/Kou  
**Č.j.:** MUCE 223603/2021 OSU  
**vyřizuje:** Karla Koupá, kancelář č. dv. 110  
**tel./e-mail:** 221 982 220 / karla.koupa@mestocernosice.cz

V Praze dne 9.12.2021

## OZNÁMENÍ VEŘEJNOU VYHLÁŠKOU

### Opatření obecné povahy č. 337/2021

#### Stanovení přechodné úpravy provozu na pozemní komunikaci

Městský úřad Černošice, OSÚ - oddělení dopravy a správy komunikací, (dále jen "správní orgán") příslušný podle § 124 odst. 6 zákona č. 361/2000 Sb., o provozu na pozemních komunikacích a o změnách některých zákonů (dále jen "zákon o silničním provozu") na základě návrhu, který podal

**STRABAG a.s., IČO: 60838744, Kačírkova 982/4, 150 00 Praha 5, v zastoupení**

*LUSMIA DZ s.r.o., IČO: 06904742, V dolině 1515/1b, 101 00 Praha 10*

po projednání s Policií České republiky, Krajské ředitelství Policie Středočeského kraje, Dopravní inspektorát Praha venkov – JIH dne 22.11.2021 a 7.12.2021 a s Krajskou správou a údržbou silnic Středočeského kraje, p.o. dne 25.11.2021 zn. 8962/21/KSUS/KLT/JRC a 8.12.2021 zn. 9205/21/KSUS/KLT/JRC

#### s t a n o v í

podle § 77 odst. 1 písm. c) a § 77 odst. 5 zákona o silničním provozu, opatřením obecné povahy **přechodnou úpravu** provozu **na silnici č. II/102** v úseku **mezi Městyssem Davle a Městyssem Štěchovice** v souladu s § 61 odst. 3 zákona č. 361/2000 Sb., o provozu na pozemních komunikacích, ve znění pozdějších předpisů .

Přechodná úprava bude provedena dle předloženého schváleného dopravně inženýrského opatření vypracovaného firmou LUSMIDA DZ, s.r.o. s datem 15.11.2021, které je přílohou a nedílnou součástí tohoto stanovení.

**Dopravní značení bude osazeno v pracovní dny od 8:00 do 16:00hod:**

V termínu: **od 10.1.2022 do 16.1.2022** v km staničení cca 10,000 – 10,250

**od 10.1.2022 do 31.1.2022** v km staničení cca 13,700 – 14,600

**Z důvodů :** částečná uzavírka silnice č. II/102

#### Podmínky pro provedení přechodné úpravy provozu:

1. Provedení a umístění dopravního značení musí být v souladu s vyhláškou č. 294/2015 Sb., kterou se provádějí pravidla provozu na pozemních komunikacích a úprava a řízení provozu na pozemních komunikacích, ve znění pozdějších předpisů, a dle příslušných platných technických norem.
2. Veškeré dopravní značení bude použito v základní velikosti s reflexním povrchem. Všechny součásti dopravních značek (patka, sloupek, značka, uchycení) musí být schváleného typu.
3. Osazení dopravního značení zajistí žadatel a bude zároveň zajišťovat jeho funkčnost po celou dobu užití.
4. Trvalé dopravní značení, které je v rozporu s přechodným dopravním značením bude překryto a po ukončení akce uvedeno do dopravního režimu platného před částečnou uzavírkou.

5. Práce budou probíhat v režimu posunu pracovního místa v délce max. 70m a pouze v pracovní dny a v pracovní době od 8:00 – 16:00hod. **Mimo pracovní dobu bude dopravní značení odstraněno (zneplatněno) a provoz na silnici II/102 nebude omezen.**
6. Při realizaci prací bude postupováno tak, aby nedošlo k poškození nebo znečištění silnice, jejich součástí a příslušenství mimo úsek stavby. Pokud však ke škodě přesto dojde, je žadatel povinen poškození oznámit správci silnic – KSÚS Středočeského kraje, p.o. a bezodkladně s nimi projednat způsob odstranění poškození
7. Budou dodrženy podmínky dané vyjádřením Krajské správy a údržby silnic Středočeského kraje, p.o. ze dne 25.11.2021 zn.8962/21/KSUS/KLT/JRC a ze dne 8.12.2021 zn. 9205/21/KSUS/KLT/JRC, a to zejména zachování průjezdného profilu na vozovce v šíři min 3,5m pro vozidla zimní údržby.
8. Z důvodu zajištění bezpečnosti silničního provozu může správní orgán stanovit další dopravní značení, případně stanovené dopravní značení změnit.

**Odovědná organizace:** STRABAG a.s.

odovědná osoba : Ing. Karel Šimek tel.: 602 224 685

**Odůvodnění:**

Městský úřad Černošice , OSU oddělení dopravy a správy komunikací, Podskalská 19,120 00 Praha 2, stanovil přechodnou úpravu provozu na základě návrhu žadatele po projednání s dotčenými orgány Policie ČR z důvodu zajištění bezpečnosti silničního provozu při realizaci stavby. Žadatel předložil jednoduchou projektovou dokumentaci.

Toto stanovení přechodné úpravy je podkladem pro povolení dopravního omezení a částečné uzavírky sil. č. II/102 v úseku mezi Městyssem Davle a Městyssem Štěchovice při provádění ořezů a kácení dřevin v rámci stavby „Rekonstrukce sil. II/102 Praha – Štěchovice“ v km staničení cca 10,000 – 10,250 a 13,700 – 14,600.

Městský úřad Černošice OSÚ - oddělení dopravy a správy komunikací návrh posoudil a neshledal důvody, které by bránily stanovení přechodné úpravy provozu, a proto stanovil přechodnou úpravu provozu na pozemních komunikacích.

**Poučení :** Ve smyslu ust. § 77 odst. 5 zákona č. 361/2000 Sb., o provozu na pozemních komunikacích, opatření obecné povahy **nabývá účinnosti pátým dnem po vyvěšení** veřejné vyhlášky. Ve smyslu ust. §173 odst.2 zákona č.500/2004 Sb., správní řád, nelze proti opatření obecné povahy podat opravný prostředek.

Karla Koupá  
referent oddělení dopravy  
a správy komunikací OSU  
Městský úřad Černošice  
"otisk úředního razítka"

**Příloha:** situace dopravního značení

S žádostí o zveřejnění dokumentu na úřední desce a zaslání s potvrzením o vyvěšení zpět na MěÚ Černošice.

**Oznámení musí být vyvěšeno po dobu 15 dnů na úřední desce MěÚ Černošice, Úřadu městyse Štěchovice, Úřadu městyse Davle.**

Vyvěšeno dne: 16.12.2021

Sejmuto dne: 8.1.2022

Razítko, podpis orgánu, který potvrzuje vyvěšení a sejmutí oznámení:

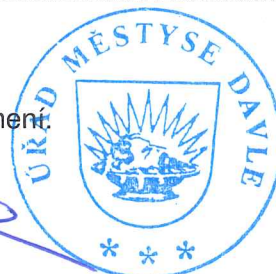

**Obdrží:**

LUSMIA DZ s.r.o., IDDS: em74d38

sídlo: V dolině č.p. 1515/1b, Praha 10-Michle, 101 00 Praha 101

zastoupení pro: STRABAG a.s., Kačírkova 982/2, 150 00 Praha

Krajská správa a údržba silnic Středočeského kraje, příspěvková organizace, IDDS: a6ejgmx

sídlo: Zborovská č.p. 81/11, 150 00 Praha 5-Smíchov

Dotčené správní úřady:

Krajské ředitelství policie Středočeského kraje, Územní odbor Praha venkov-JIH, DI, IDDS:

2dtai5u

sídlo: Masarykovo nám. č.p. 708, 251 64 Mnichovice

Na vědomí:

Městys Davle, IDDS: aeybpn5

sídlo: Na náměstí č.p. 63, 252 06 Davle

Městys ŠTĚCHOVICE, IDDS: i5tbbbm

sídlo: Hlavní č.p. 3, 252 07 Štěchovice

Turistická 3D pohled Panorama

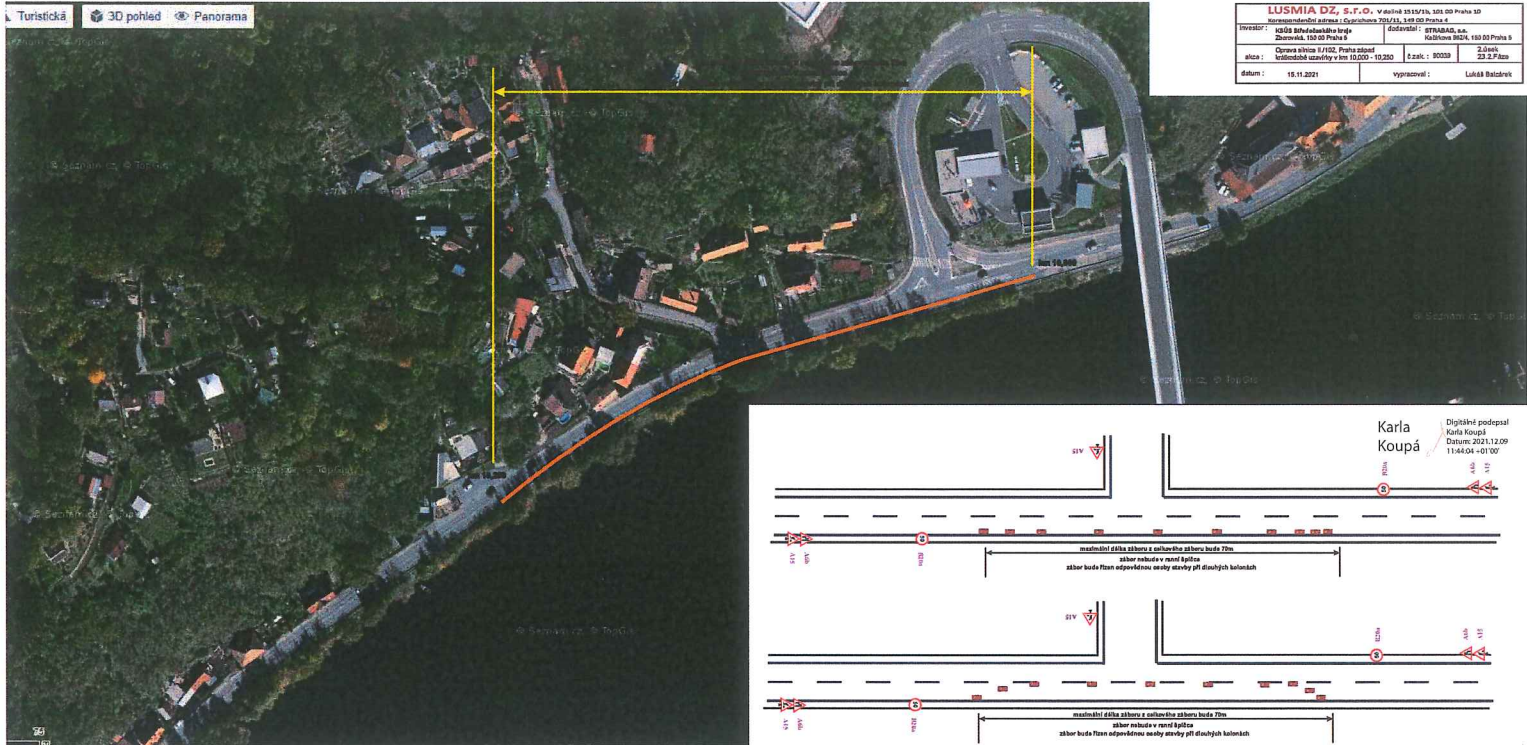

|  |                                    |                             |                   |
|--|------------------------------------|-----------------------------|-------------------|
| <b>LUSMIA DZ, s.r.o.</b> , v sídli 35 51/1b, 105 00 Praha 10<br>Mlýnská ulice, Praha 10, 105 00 Praha 10 |                                    |                             |                   |
| Investor: <b>KMÚS Středočeská kraj</b>   | dotavitel: <b>STAMAS, s.a.</b>     | Každému MČÚ, 100 00 Praha 6 |                   |
| Záměrná: 100 00 Praha 6  |                                    | 2. úroveň                   |                   |
| akce: <b>Opava ulice 1/102, Praha západ</b>  | č. zak.: <b>90009</b>              | 2. úroveň                   | <b>33.2.2.2.2</b> |
| letadlová územní v. km 10.000 - 10.200   |                                    |                             |                   |
| datum: 15.11.2021  | vypracoval: <b>Lukáš Balačevič</b> |                             |                   |

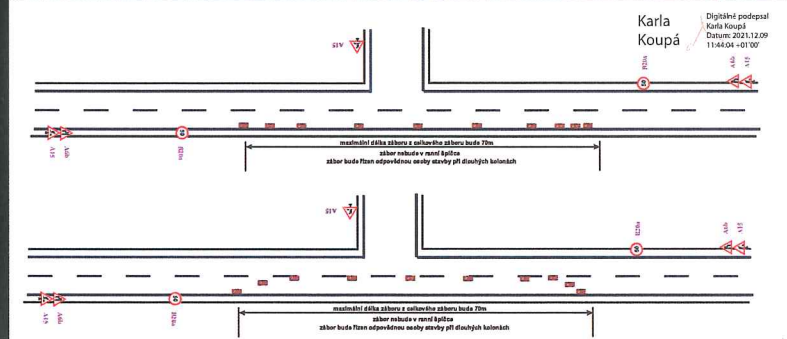



 zábor v km 13,700 - 14,600  
 realizovaný po částečných uzavírkách v délce 70m

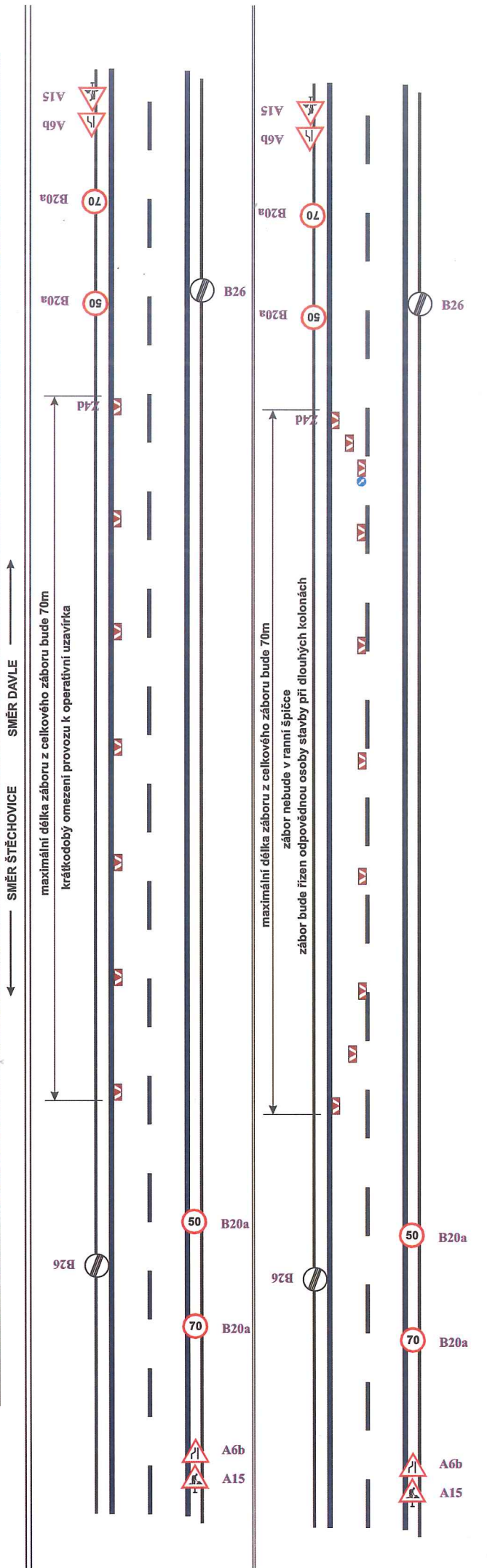

|  |  |              |  |
|--|--|--------------|--|
| <b>LUSMIA DZ, s.r.o.</b> V dolině 1515/1b, 101 00 Praha 10 |  |              |  |
| Korespondenční adresa : Cypřichova 701/11, 149 00 Praha 4  |  |              |  |
| Investor :   | KSÚS Středočeského kraje<br>Zborovská, 150 00 Praha 5                          | dodavatel :  | STRABAG, a.s.<br>Kačírkova 982/4, 150 00 Praha 5 |
| akce :   | Oprava silnice II/102, Praha západ<br>krátkodobé uzavírky v km 13,700 - 14,600 | č.zak. :     | 90039  |
| datum :  | 15.11.2021   | 2.úsek       | 23.Fáze  |
|  |  | vypracoval : | Lukáš Balcárek                                   |