Davle

1 : 5 000

ÚZEMNÍ PLÁN
ZMĚNA Č.2
VEŘEJNĚ PROSPĚŠNÉ STAVBY, OPATŘENÍ A ASANACE

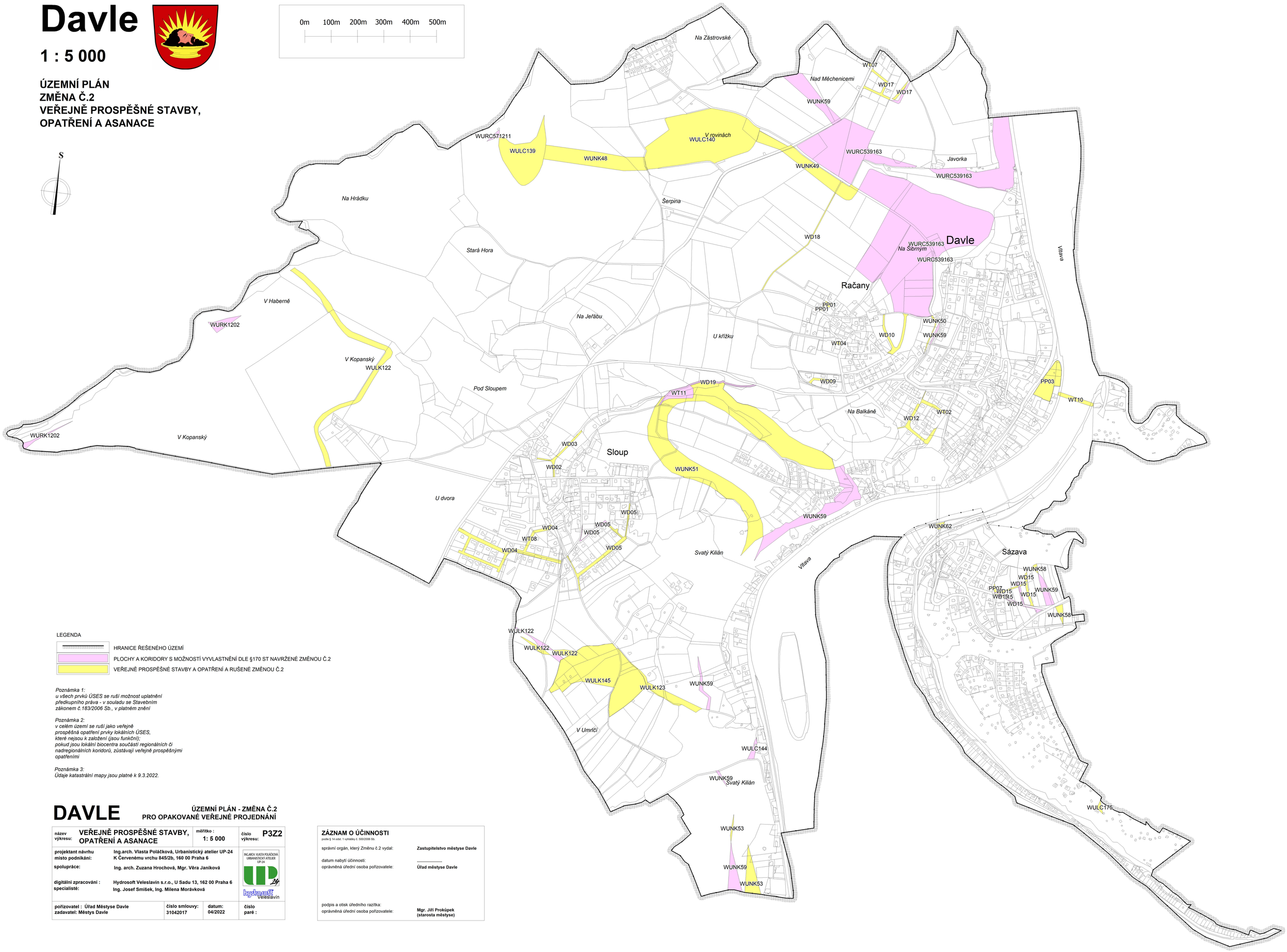

LEGENDA

- HRANICE ŘEŠENÉHO ÚZEMÍ
- PLOCHY A KORIDORY S MOŽNOSTÍ VYVLASTNĚNÍ DLE §170 ST NAVRŽENÉ ZMĚNOU Č.2
- VEŘEJNĚ PROSPĚŠNÉ STAVBY A OPATŘENÍ A RUŠENÉ ZMĚNOU Č.2

Poznámka 1:
u všech prvků ÚSES se ruší možnost uplatnění předkupního práva - v souladu se Stavebním zákonem č.183/2006 Sb., v platném znění

Poznámka 2:
v celém území se ruší jako veřejně prospěšná opatření prvky lokálních ÚSES, které nejsou k založení (jsou funkční); pokud jsou lokální biocentra součástí regionálních či nadregionálních koridorů, zůstávají veřejně prospěšnými opatřeními

Poznámka 3:
Údaje katastrální mapy jsou platné k 9.3.2022.

DAVLE

ÚZEMNÍ PLÁN - ZMĚNA Č.2
PRO OPAKOVANÉ VEŘEJNÉ PROJEDNÁNÍ

název výkresu:	**VEŘEJNĚ PROSPĚŠNÉ STAVBY, OPATŘENÍ A ASANACE**	**měřítko :** **1: 5 000**	**číslo výkresu:** **P3Z2**
projektant návrhu **místo podnikání:**	**Ing.arch. Vlasta Poláčková, Urbanistický atelier UP-24** **K Červenému vrchu 845/2b, 160 00 Praha 6**		ING.ARCH. VLASTA POLÁČKOVÁ URBANISTICKÝ ATELIER UP-24
spolupráce:	**Ing. arch. Zuzana Hrochová, Mgr. Věra Janíková**		
digitální zpracování : **specialisté:**	**Hydrosoft Veleslavín s.r.o., U Sadu 13, 162 00 Praha 6** **Ing. Josef Smíšek, Ing. Milena Morávková**		hydrosoft Veleslavín
pořizovatel : Úřad Městyse Davle **zadavatel: Městys Davle**	**číslo smlouvy:** **31042017**	**datum:** **04/2022**	**číslo paré :**

ZÁZNAM O ÚČINNOSTI
podle § 14 odst. 1 vyhlášky č. 500/2006 Sb.

správní orgán, který Změnu č.2 vydal:	**Zastupitelstvo městyse Davle**
datum nabytí účinnosti:	**.....**
oprávněná úřední osoba pořizovatele:	**Úřad městyse Davle**
podpis a otisk úředního razítka: oprávněná úřední osoba pořizovatele:	**Mgr. Jiří Prokůpek** **(starosta městyse)**