

**ZÁMĚR**  
**prodat nemovitý majetek určené osobě**  
**vyhlášený v souladu s ustanovením § 39 zákona č. 128/2000 Sb. o obcích**  
**(obecní zřízení)**

Městys Davle je výlučným vlastníkem **pozemkové parcely parc.č. 616/15 - o výměře 54 m<sup>2</sup>** – ostatní plocha, jiná plocha v k.ú. Davle, obec Davle, okr. Praha – západ, která vznikla oddělením z pozemkové parcely č. 616/7 v k.ú. Davle, geometrickým plánem pro rozdělení pozemku č. 1541-95/2024, vyhotoveným Ing. Václavem Hejdou. Pozemková parc. č. 616/7 je zapsána na LV č. 10001 u Katastrálního úřadu pro Středočeský kraj, Katastrální pracoviště Praha - západ pro k.ú. Davle, obec Davle, okr. Praha – západ.

Městys hodlá pozemkovou parcelu parc.č. 616/15, prodat vlastníkovi sousedních pozemků parcely parc. č. st. 95 a 95/2, které jsou zapsány na LV č. 693 u Katastrálního úřadu pro Středočeský kraj, Katastrální pracoviště Praha - západ pro k.ú. Davle, obec Davle, okr. Praha – západ, paní Natálii Hakrové. Záměr prodeje se uskutečňuje na základě žádosti paní Hakrové. Paní Hakrová má historicky zaplacený oddělovaný pozemek 616/15 a z důvodu narovnání skutečného stavu pozemek městys prodává.

Městys Davle stanovil níže uvedené podmínky:

- 1) Kupní cena je stanovena ve výši 32.400,-Kč
- 2) Úhrada kupní ceny bude provedena před podáním návrhu na vklad vlastnického práva do katastru nemovitostí

Městys Davle si vyhrazuje právo i po zveřejnění svého záměru od tohoto záměru odstoupit.



  
Za městys Davle  
Mgr. Jiří Prokůpek  
starosta městyse

Vyvěšeno na úřední desce úřadu městyse Davle dne : 18.6.2024

Sňato z úřední desky úřadu městyse Davle dne : 4.7.2024

Projednáno v orgánech městyse Davle dne :

Kupní smlouva uzavřena dne :

VÝKAZ DOSAVADNÍHO A NOVÉHO STAVU ÚDAJŮ KATASTRU NEMOVITOSTÍ																	
Dosavadní stav				Nový stav													
Označení pozemku parc. číslem	Výměra parcely		Druh pozemku	Označení pozemku parc. číslem	Výměra parcely		Druh pozemku	Typ stavby	Způsob využití	Způsob využití	Způsob určení výměr	Porovnání se stavem evidence právních vztahů					
	ha	m²	Způsob využití		ha	m²	Způsob využití	Díl přechází z pozemku označeného v katastru nemovitostí				dřívější poz. evidenci	Číslo listu vlastnictví	Výměra dílu		Označení dílu	
st. 95	2	01	zast.pl.	st. 95	2	01	zast.pl.				0			693			
st. 370	1	81	zast.pl.	st. 370	1	81	zast.pl.				0			1406			
93/2	2	64	zahrada	93/2	2	64	zahrada				0			378			
95/2	2	59	zahrada	95/2	2	59	zahrada				0			693			
616/7	6	20	ostat.pl. silnice	616/7	5	66	ostat.pl. silnice				0	616/7		10001	5	66	
				616/15		54	ostat.pl. jiná pl.				0	616/7		10001		54	
616/12	1	38	ostat.pl. silnice	616/12	1	38	ostat.pl. silnice				0			10001			
	16	63			16	63											

Zpřesnění geometrického a polohového určení pozemků podle § 50 odst. 1 písm. a) katastrálního zákona navržené v tomto geometrickém plánu lze v katastru nemovitostí provést jen na základě souhlasného prohlášení.

GEOMETRICKÝ PLÁN		Geometrický plán ověřil úředně oprávněný zeměměřický inženýr:	Stejnopis ověřil úředně oprávněný zeměměřický inženýr:
<b>pro rozdělení pozemku, průběh vytyčené nebo vlastníky zpřesněné hranice pozemku</b>		Jméno, příjmení: <b>Ing. Václav Hejda</b>	Jméno, příjmení: <b>ING VÁCLAV HEJDA</b>
		Číslo položky seznamu úředně oprávněných zeměměřických inženýrů: <b>409/95</b>	Číslo položky seznamu úředně oprávněných zeměměřických inženýrů: <b>409/95</b>
		Dne: <b>29.4.2024</b> Číslo: <b>70/2024</b>	Dne: <b>7.5.2024</b> Číslo: <b>61/2024</b>
		Náležitosti a přesnosti odpovídá právním předpisům.	Tento stejnopis odpovídá geometrickému plánu v elektronické podobě/uloženému v dokumentaci katastrálního úřadu.
Vyhotovitel: <b>ING. VÁCLAV HEJDA</b> ZEMĚMĚŘIČSKÁ KANCELÁŘ Žitavského 1/489, 156 00 Praha 5 Zbraslav TEL. 606589659, vhejda@centrum.cz		Katastrální úřad souhlasí s očíslováním parcel.	
Číslo plánu: <b>1541-95/2024</b>		Ověření stejnopisu geometrického plánu v listinné podobě 	
Okres: <b>Praha-západ</b>			
Obec: <b>Davle</b>			
Katastrální území: <b>Davle</b>			
Mapový list: <b>Benešov 9-2/41</b>		Ing. Ivana Krausová KÚ pro Středočeský kraj KP Praha-západ PGP-1273/2024-210 2024.05.06 10:39:53 +02'00'	
Dosavadním vlastníkům pozemků byla poskytnuta možnost seznámit se v terénu s průběhem navrhovaných nových hranic, které byly označeny předepsaným způsobem. <b>plotem, kolík a barva na plotě</b>			

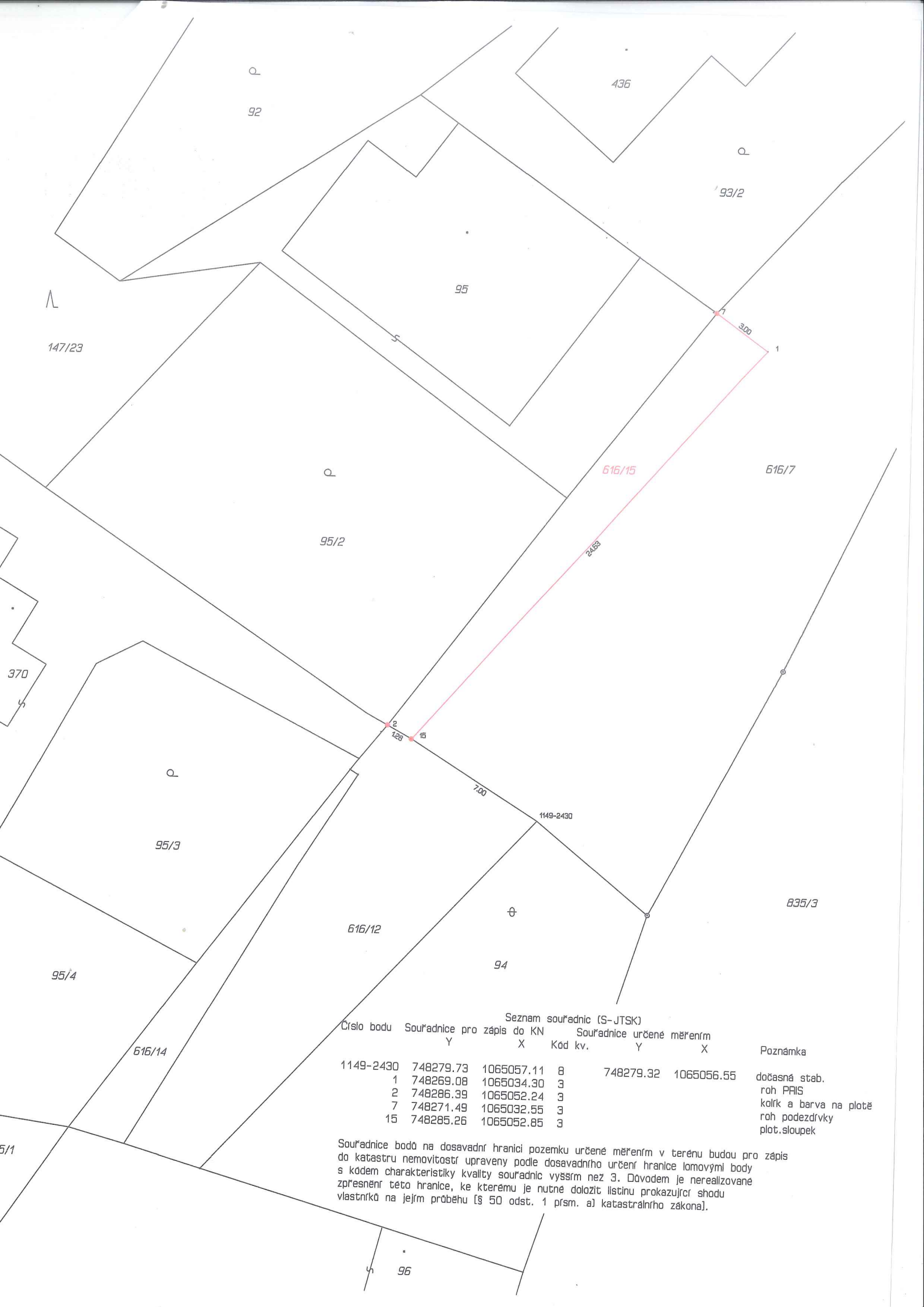

Seznam souřadnic (S-JTSK)

Číslo bodu	Souřadnice pro zápis do KN		Kód kv.	Souřadnice určené měřením		Poznámka
	Y	X		Y	X	
1149-2430	748279.73	1065057.11	8	748279.32	1065056.55	dočasná stab.
1	748269.08	1065034.30	3			roh PRIS
2	748286.99	1065052.24	3			kolík a barva na plotě
7	748271.49	1065032.55	3			roh podezdívky
15	748285.26	1065052.85	3			plot, sloupek

Souřadnice bodů na dosavadní hranici pozemku určené měřením v terénu budou pro zápis do katastru nemovitostí upraveny podle dosavadního určení hranice lomovými body s kódem charakteristiky kvality souřadnic vyšším než 3. Důvodem je nerealizované zpřesnění této hranice, ke kterému je nutné doložit listinu prokazující shodu vlastníků na jejím průběhu [§ 50 odst. 1 písm. a) katastrálního zákona].