

Z Á M Ě R

pronajmout nemovitý majetek určené osobě

vyhlášený v souladu s ustanovením § 39 zákona č. 128/2000 Sb. o
obcích
(obecní zřízení)

Městys Davle je výlučným vlastníkem pozemkové parcely p.č. 197/127 o výměře 171 m² - lesní pozemek a parcely p.č. 197/125 o výměře 45 m² - lesní pozemek, na kterém je budova. Pozemky jsou zapsány na LV č. 10001 u Katastrálního úřadu pro Středočeský kraj, katastrální pracoviště Praha - západ pro k.ú. Sázava u Davle, obec Davle, okr. Praha - západ.

Na pozemkové parcele p.č. 197/125 stojí rekreační stavba č.ev. 316, která je na základě Kupní smlouvy ze dne 18.07.2024 v majetku pana Miloslava Novotného, bytem Nad Stadionem 346, Králův Dvůr.

Městys Davle hodlá pozemkové parcely p.č. 197/127 o výměře 171 m² (okolo rekreační stavby) a p.č. 197/125 o výměře 45 m² (pod rekreační stavbou) pronajmout výše zmíněnému panu Miloslavu Novotnému. Nájem se sjednává na celkovou cenu 3.177 Kč/rok na dobu určitou do 31.12.2030.

Záměr pronájmu se uskutečňuje na základě žádosti pana Miloslava Novotného.

Městys Davle si vyhrazuje právo i po zveřejnění svého záměru od tohoto záměru odstoupit.





za městys Davle
Mgr. Jiří Prokůpek
starosta

Vyvěšeno na úřední desce úřadu městyse Davle dne: 28.8.2024

Sňato z úřední desky úřadu městyse Davle dne: 13.9.2024

Projednáno v orgánech městyse Davle dne:

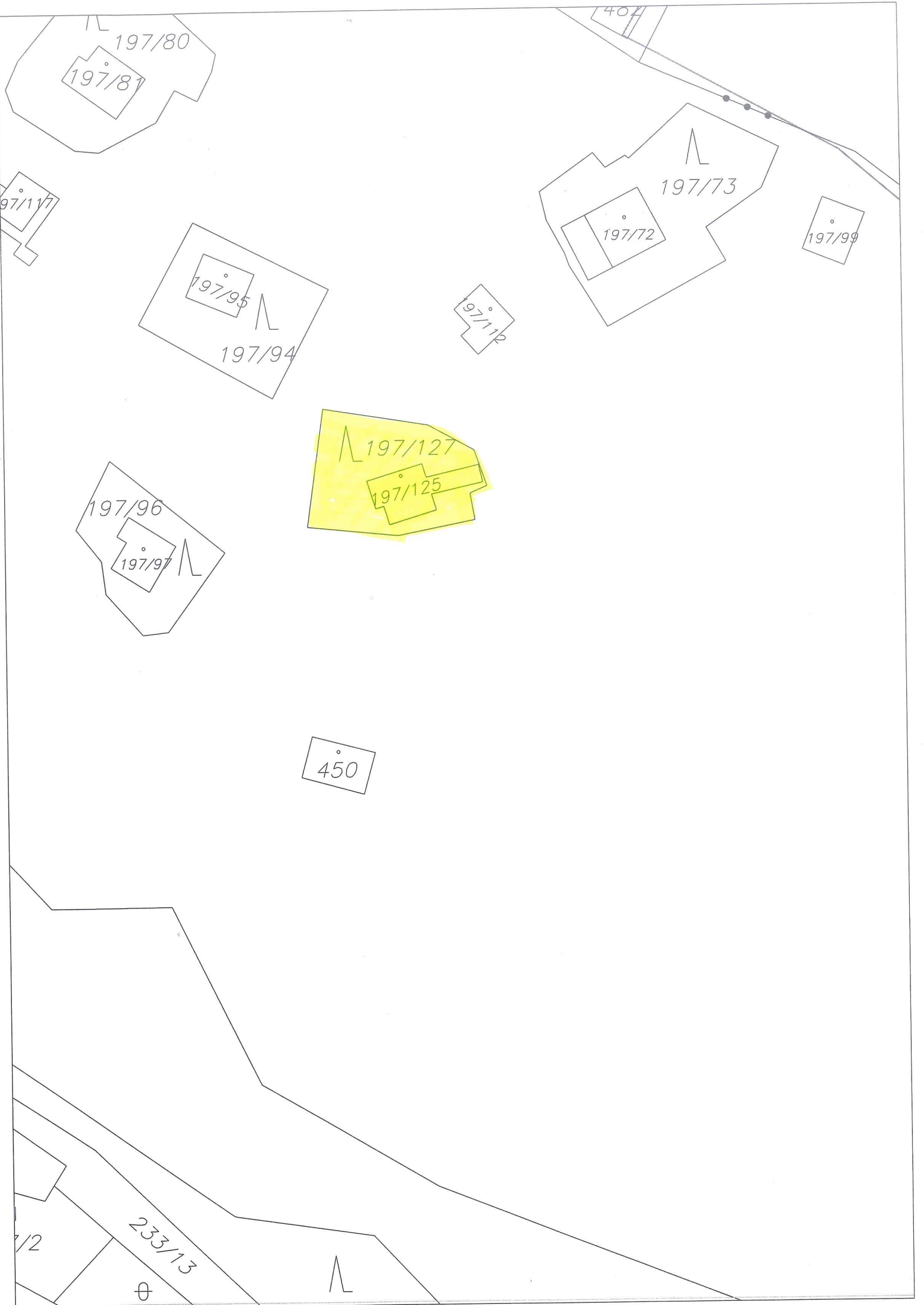
Nájemní smlouva uzavřena dne:



197/80

197/81

97/117

197/95

197/94

197/112

197/73

197/72

197/99

197/127

197/125

197/96

197/97

450

233/13

⊕

∧

402

1/2