

ZÁMĚR
prodat nemovitý majetek určené osobě
vyhlášený v souladu s ustanovením § 39 zákona č. 128/2000 Sb. o obcích
(obecní zřízení)

Městys Davle je výlučným vlastníkem **pozemkové parcely parc.č. díl a)** - o výměře 45 m², ostatní plocha, ostatní komunikace, nově vzniklé na základě Geometrického plánu pro rozdělení pozemku a průběh vytyčené nebo vlastníky upřesněné hranice, č. 412 – 189/2012, ověřeného dne 18.1. 2013, oddělením z pozemkové parcely parc .č. 239/1 v k.ú. Sázava u Davle, obec Davle, okr. Praha – západ. Pozemek parc .č. 239/1 je zapsán na LV č. 10001 u Katastrálního úřadu pro Středočeský kraj, Katastrální pracoviště Praha - západ pro k.ú. Davle, obec Davle, okr. Praha – západ.

Městys hodlá výše uvedenou nemovitost prodat panu Ing.Miroslavu Holavovi, bytem Jílovská 13, 252 06 Davle. Tato část pozemku je již historicky svázána s pozemkem pana Ing.Miroslava Holavy (majitele nemovitosti č.p. 13 a pozemkové parcely parc.č. 39 vše v k.ú. Sázava u Davle). Pozemková parcela je historicky oplocena a celou dobu ji užíval v dobré víře.

Městys Davle stanovil níže uvedené podmínky:

- 1) Kupní cena ve výši 22.500,-Kč
- 2) Úhrada kupní ceny před podpisem kupní smlouvy

Městys Davle si vyhrazuje právo i po zveřejnění svého záměru od tohoto záměru odstoupit.



Za městys Davle
Jiří Prokůpek
starosta městyse

Vyvěšeno na úřední desce úřadu městyse Davle dne : 3.1.2013

Sňato z úřední desky úřadu městyse Davle dne :

Projednáno v orgánech městyse Davle podle ustanovení § 99 odst. 2 a § 102 odst. 2 pís. m) zákona č. 128/2000 Sb. dne :

Kupní smlouva uzavřena dne :

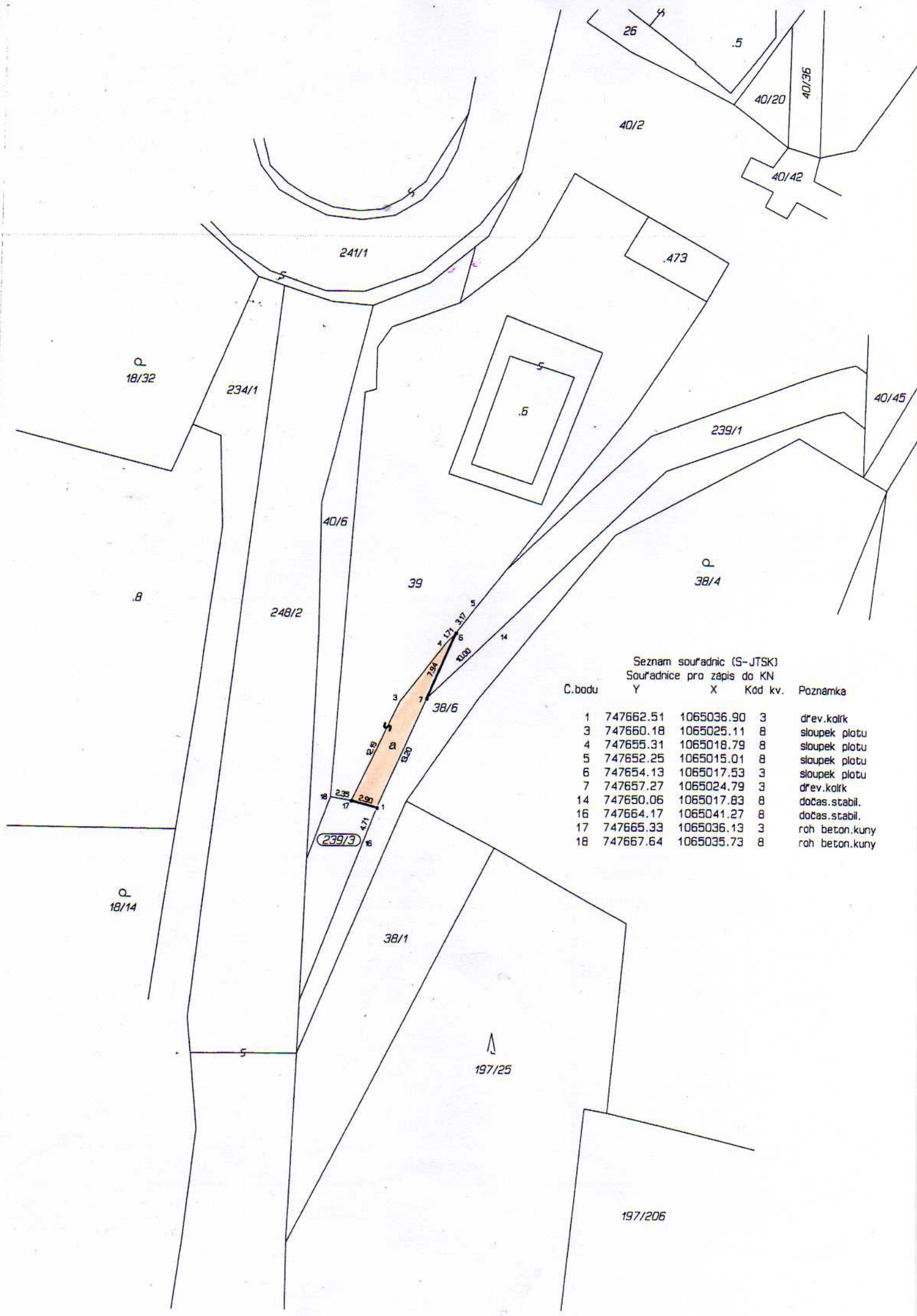

Seznam souřadnic (S-JTSK)
 Souřadnice pro zápis do KN



Č.bodu	Y	X	Kód kv.	Poznámka
1	747662.51	1065036.90	3	dřev.kalík
3	747660.18	1065025.11	8	sloupek plotu
4	747655.31	1065018.79	8	sloupek plotu
5	747652.25	1065015.01	8	sloupek plotu
6	747654.13	1065017.53	3	sloupek plotu
7	747657.27	1065024.79	3	dřev.kalík
14	747650.06	1065017.83	8	dočas.stabil.
16	747664.17	1065041.27	8	dočas.stabil.
17	747665.33	1065036.13	3	roh beton.kuny
18	747667.64	1065035.73	8	roh beton.kuny

VÝKAZ DOSAVADNÍHO A NOVÉHO STAVU ÚDAJŮ KATASTRU NEMOVITOSTÍ																			
Dosavadní stav					Nový stav														
Označení pozemku parc. číslem	Výměra parcely		Druh pozemku	Způsob využití	Označení pozemku parc. číslem	Výměra parcely		Druh pozemku	Typ stavby	Způsob využití	Způsob určení výměr	Porovnání se stavem evidence právních vztahů							
	ha	m ²				ha	m ²					Způsob využití	Způsob využití	Díl přechází z pozemku označeného v		Číslo listu vlastnictví	Výměra dílu		Označení dílu
														katastru nemovitosti	dřívější poz. evidenci		ha	m ²	
38/6	2	21	ostat.pl.		38/6	2	21	ostat.pl.			0								
39	10	18	ostat.kom.	zahrada	39	10	63	ostat.kom.	zahrada		0	39	136	10	18	celá			
239/1	3	53	ostat.pl.	ostat.kom.	239/1	2	32	ostat.pl.	ostat.kom.		0	239/1	10001	2	32				
					239/3		76	ostat.pl.	ostat.kom.		0	239/1	10001		76				
	15	92				15	92												

Výkaz údajů o bonitovaných půdně ekologických jednotkách (BPEJ) k parcelám nového stavu											
Parcelní číslo podle katastru nemovitosti		Kód BPEJ	Výměra		BPEJ na dílu parcely	Parcelní číslo podle katastru nemovitosti		Kód BPEJ	Výměra		BPEJ na dílu parcely
zjednodušené evidence			ha	m ²		zjednodušené evidence			ha	m ²	
39		23756	10	63							

Zpřesnění geometrického a polohového určení pozemků podle § 19a odst. 4 katastrálního zákona a navržené v tomto geometrickém plánu lze v katastru nemovitostí provést jen na základě souhlasného prohlášení podle § 85 odst. 6 katastrální vyhlášky.

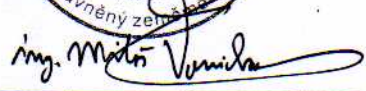
Dělit nebo scelovat pozemky lze jen na základě územního rozhodnutí, pokud podmínky pro ně nejsou stanoveny jiným rozhodnutím nebo opatřením

GEOMETRICKÝ PLÁN pro změnu hranice pozemku, rozdělení pozemku a průběh vytyčené nebo vlastnické upřesněné hranice VYHOTOVIL: ING. MILOŠ VONIČKA ZEMĚMĚŘIČSKÁ KANCELÁŘ Žitavského 1/489, 156 00 Praha 5 Zbraslav TEL. 257920455, 605132287, mvonicka@email.cz Číslo plánu: 412-189/2012 Okres: Praha-západ Obec: Davle Katastrální území: Sázava- u Davle Mapový list: VS-III-18-18 Kód způsobu určení výměr je určen podle § 77 odst. 2 vyhlášky č. 26/2007 Sb. Dosavadním vlastníkům pozemků byla poskytnuta možnost seznámit se v terénu s průběhem navrhovaných nových hranic, které byly označeny předepsaným způsobem. dřev.kolíky, sloupkem plotu, rohem beton.kuny	Náležitostmi a přesností odpovídá právním předpisům.  	Katastrální úřad, katastrální pracoviště souhlasí se scelováním parcel.  		
	Geometrický plán ověřil úředně oprávněný zeměměřičský inženýr: Ing. Miloš Vonička	Souhlas katastrálního úřadu, katastrálního pracoviště potvrdil: Hrubá Hana		
	Dne: 18.1.2013	Číslo: 2483/2013	Dne: 31. 01 2013	Číslo: 109/2013
	Úředně oprávněný zeměměřičský inženýr odpovídá za odbornou úroveň geometrického plánu, za dosažení předepsané přesnosti a za správnost a úplnost nálezitostí podle právních předpisů.	Jeden vpravojs geometrického plánu a předepsané přílohy jsou uloženy u katastrálního úřadu, katastrálního pracoviště.		