

ZÁMĚR
pronajmout nemovitý majetek určené osobě
vyhlášený v souladu s ustanovením § 39 zákona č. 128/2000 Sb. o obcích
(obecní zřízení)

Městys Davle je výlučným vlastníkem **pozemkové parcely parc.č. 499/11** - o výměře 556 m², ostatní plocha, jiná plocha, nově vzniklé na základě Geometrického plánu pro rozdělení pozemku a průběh vytyčené nebo vlastníky upřesněné hranice, č. 910 – 31/2010, ověřeného dne 4.5. 2012, oddělením z pozemkové parcely parc .č. 499/5 v k.ú. Davle, obec Davle, okr. Praha – západ. Pozemek parc. č. 499/5 je zapsán na LV č. 10001 u Katastrálního úřadu pro Středočeský kraj, Katastrální pracoviště Praha - západ pro k.ú. Davle, obec Davle, okr. Praha – západ.

Městys hodlá výše uvedenou nemovitost pronajmout rodině Zelenkových: Zelenková Dana, Zelenka Jan, Zelenka Martin, bytem Na Vinicích 201, 252 06 Davle. Tato část pozemku je již historicky svázána s pozemkem výše uvedené rodiny Zelenkovy (majitelé nemovitosti č.p. 201 a pozemkové parcely 505/5 vše v k.ú. Davle). Pronájem pozemkové parcely bude činit 5560,-Kč/rok.

Městys Davle si vyhrazuje právo i po zveřejnění svého záměru od tohoto záměru odstoupit.



Za městys Davle
Jiří Prokůpek
starosta městyse

Vyvěšeno na úřední desce úřadu městyse Davle dne : 1. 3. 2013

Sňato z úřední desky úřadu městyse Davle dne :

Projednáno v orgánech městyse Davle podle ustanovení § 99 odst. 2 a § 102 odst. 2 pís. m) zákona č. 128/2000 Sb. dne :

Nájemní smlouva uzavřena dne :

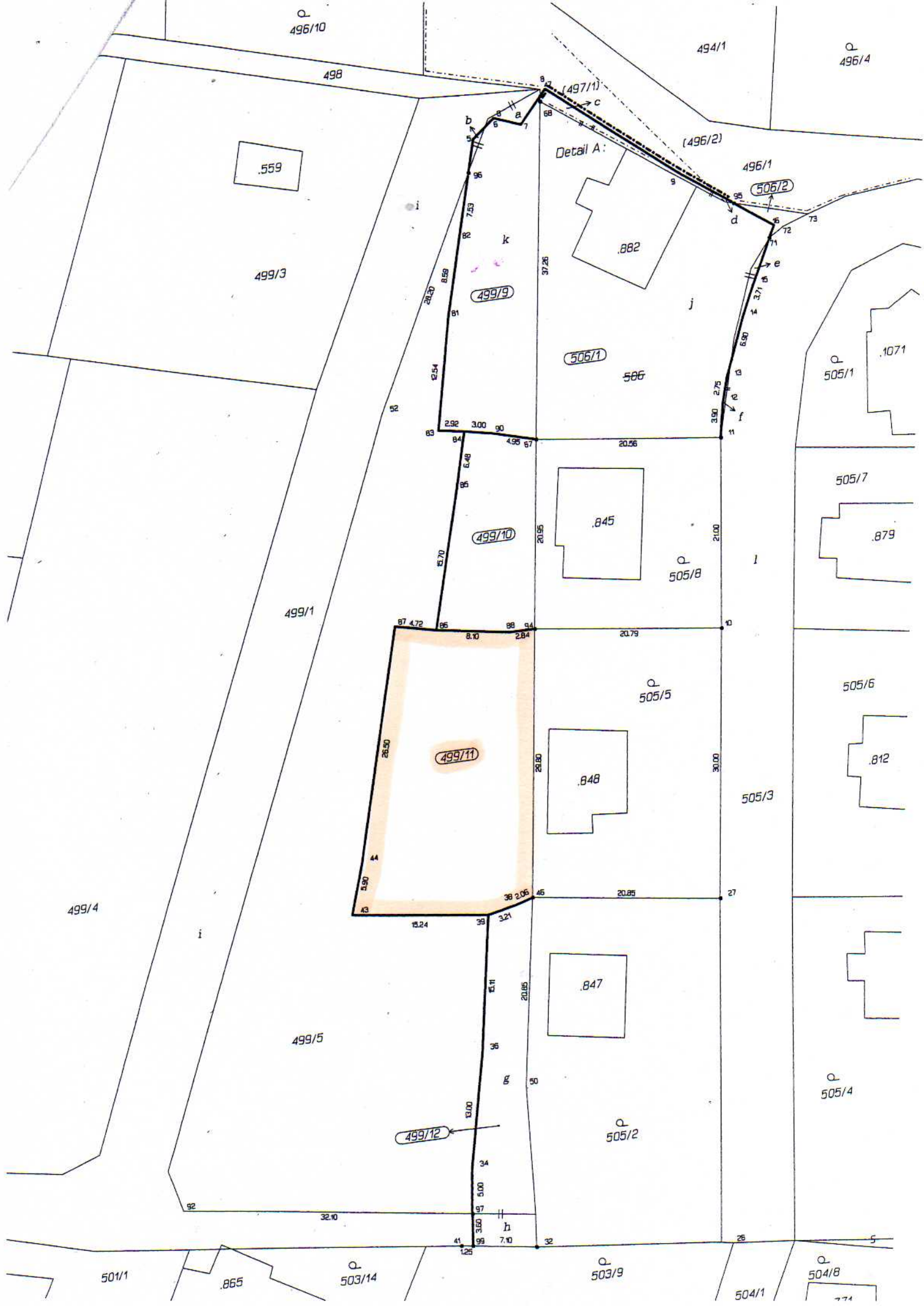

Q 496/10

494/1

Q 496/4

498

(497/1)

(496/2)

.559

Detail A:

496/1

(506/2)

499/3

.882

(499/9)

Q 505/1

.1071

(506/1)

506

505/7

.879

(499/10)

.845

Q 505/8

499/1

Q 505/5

505/6

.812

(499/11)

.848

505/3

499/4

Q 505/2

.847

Q 505/4

499/5

(499/12)

501/1

.865

Q 503/14

Q 503/9

504/1

Q 504/8

.771



VÝKAZ DOSAVADNÍHO A NOVÉHO STAVU ÚDAJŮ KATASTRU NEMOVITOSTÍ

Dosavadní stav				Nový stav												
Označení pozemku parc. číslem	Výměra parcely		Druh pozemku	Označení pozemku parc. číslem	Výměra parcely		Druh pozemku	Typ stavby	Způsob využití	Způsob využití	Způsob určení výměr	Porovnání se stavem evidence právních vztahů				Označení dílu
	ha	m ²			ha	m ²						Díl přechází z pozemku označeného v katastru nemovitostí	dřívější poz. evidenci	Císlo listu vlastnictví	Výměra dílu	
		ha	m ²			ha	m ²					ha	m ²			
496/1	32	62	ostat.pl. ostat.kom.	496/1	32	42	ostat.pl. ostat.kom.			0	PK					
499/1	18	12	ostat.pl. ostat.kom.	499/1	17	93	ostat.pl. ostat.kom.			0		499/1 499/5	10001 10001	17 85 8	i a	
499/5	29	21	ostat.pl. neplodná	499/5	16	55	ostat.pl. neplodná			0		499/5	10001	17 93		
				499/9	3	18	ostat.pl. jiná pl.			2		499/5 499/1	10001 10001	3 16 2	k b	
				499/10	2	04	ostat.pl. jiná pl.			2		499/5	10001	2 04		
				499/11	5	56	ostat.pl. jiná pl.			2		499/5	10001	5 56		
				499/12	2	07	ostat.pl. jiná pl.			0		499/5 499/1	10001 10001	1 82 25	g h	
503/9	10	65	zahrada	503/9	10	65	zahrada			0				2 07		
505/2	7	14	zahrada	505/2	7	14	zahrada			0			345			
505/3	10	52	ostat.pl. neplodná	505/3	10	47	ostat.pl. neplodná			0			29			
505/5	5	02	zahrada	505/5	5	02	zahrada			0				10 46	l	
505/8	3	29	orná p.	505/8	3	29	zahrada			0				1	f	
506	5	97	ostat.pl. neplodná	506/1	6	13	ostat.pl. jiná pl.			0				10 47		
				506/2	9		ostat.pl. ostat.kom.			0		506	939	5 87	j	
												496/2 497/1	10001 10001 10001	19 6	d c e	
												506	939	6 13		
														9		
Parcely zjednodušené evidence- PK																
496/2	15	06		496/2	15	05				0			10001			
497/1	2	26		497/1	2	07				0			10001			

Výkaz údajů o bonitovaných půdně ekologických jednotkách (BPEJ) k parcelám nového stavu

Parcelní číslo podle katastru nemovitostí		Kód BPEJ	Výměra		BPEJ na dílu parcely	Parcelní číslo podle katastru nemovitostí		Kód BPEJ	Výměra		BPEJ na dílu parcely
zjednodušené evidence			ha	m ²		zjednodušené evidence			ha	m ²	
496/2		42611	15	05		497/1	42611		2	07	

Zpřesnění geometrického a polohového určení pozemků podle § 19a odst. 4 katastrálního zákona a navržené v tomto geometrickém plánu lze v katastru nemovitostí provést jen na základě souhlasného prohlášení podle § 85 odst. 6 katastrální vyhlášky.
 Dělit nebo scelovat pozemky lze jen na základě územního rozhodnutí, pokud podmínky pro ně nejsou stanoveny jiným rozhodnutím nebo opatřením

<p>GEOMETRICKÝ PLÁN pro rozdělení pozemků, změnu hranic pozemku a průběh vytyčené nebo vlastnický upřesněné hranice</p> <p>VYHOTOVIL: ING. VÁCLAV HEJDA ZEMĚMĚŘICKÁ KANCELÁŘ Žitavského 1/489, 156 00 Praha 5 Zbraslav TEL. 257920455, 606589659 vhejda@centrum.cz</p> <p>Číslo plánu: 910-31/2010 Okres: Praha - západ Obec: Davle Katastrální území: Davle Mapový list: VS-III-18-14 Kód způsobu určení výměr je určen podle § 77 odst. 2 vyhlášky č. 26/2007 Sb.</p> <p>Dosavadním vlastním pozemků byla poskytnuta možnost seznámit se s terénním s průběhem navrhovaných nových hranic, které byly označeny předepsaným způsobem: zdmi, ploty</p>	<p>Náležitosti a přesnosti odpovídá právním předpisům.</p> <p style="text-align: center;">  Ing. Miloš Vonička </p> <p>Geometrický plán ověřil úředně oprávněný zeměměřický inženýr: Ing. Miloš Vonička</p> <p>Dne: 4.5.2012 Číslo: 2446/2012</p> <p>Úředně oprávněný zeměměřický inženýr odpovídá za odbornou úroveň geometrického plánu, za dosažení předepsané přesnosti a za správnost a úplnost náležitostí podle právních předpisů.</p>	<p>Katastrální úřad, katastrální pracoviště souhlasí s očíslováním parcel.</p> <p style="text-align: center;">  ing. Miloš Strňavka </p> <p>Souhlas katastrálního úřadu, katastrálního pracoviště povodil: ing. Miloš Strňavka</p> <p>Dne: 23-05-2012 Číslo: 1013/2012</p> <p>Jeden vpravo geometrického plánu a předepsané přílohy jsou uloženy u katastrálního úřadu, katastrálního pracoviště.</p>
--	--	--