

**ZÁMĚR**  
**pronajmout nemovitý majetek určené osobě**  
**vyhlášený v souladu s ustanovením § 39 zákona č. 128/2000 Sb. o obcích**  
**(obecní zřízení )**

Městys Davle je výlučným vlastníkem **pozemkové parcely parc.č. 195/5** - o výměře 538 m<sup>2</sup>, ostatní plocha, neplodná půda. Pozemek parc. č. 195/5 je zapsán na LV č. 10001 u Katastrálního úřadu pro Středočeský kraj, Katastrální pracoviště Praha - západ pro k.ú. Sázava u Davle, obec Davle, okr. Praha – západ. Na základě žádosti Jany Polákové, Marty Polákové a Jana Poláka, vlastníků sousedních pozemkových parcel 195/3 a 195/4 s rodinným domem č.p. 98 vše v k.ú. Sázava u Davle, o pronájem výše uvedené parcely viz. plánek v příloze, se zveřejňuje tento záměr.

Městys hodlá výše uvedenou nemovitost pronajmout Janě Polákové, Martě Polákové a Janovi Polákovi, bytem Jílovská 98, 252 06 Davle. Pozemková parcela 195/5 tvoří s pozemky rodiny Polákových historicky celek pod jedním oplocením. Pronájem pozemkové parcely bude činit 3.766,-Kč/rok.

Městys Davle si vyhrazuje právo i po zveřejnění svého záměru od tohoto záměru odstoupit.

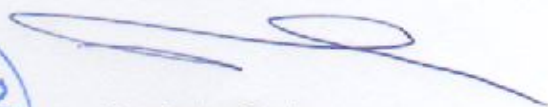

  
Za městys Davle  
Mgr. Jiří Prokůpek  
starosta městyse

Vyvěšeno na úřední desce úřadu městyse Davle dne : 28. 1. 2015

Sňato z úřední desky úřadu městyse Davle dne :

Projednáno v orgánech městyse Davle podle ustanovení § 99 odst. 2 a § 102 odst. 2 pís. m) zákona č. 128/2000 Sb. dne :

Nájemní smlouva uzavřena dne :



197/156

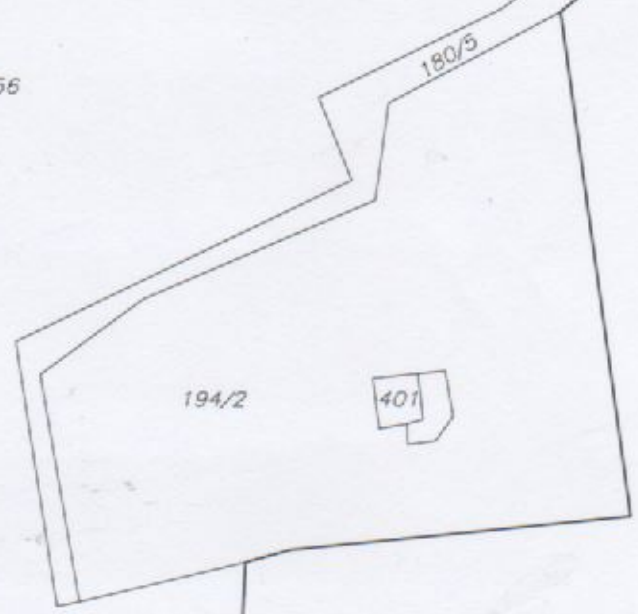

197/207

