

ZÁMĚR
pronajmout nemovitý majetek určené osobě
vyhlášený v souladu s ustanovením § 39 zákona č. 128/2000 Sb. o obcích
(obecní zřízení)

Městys Davle je výlučným vlastníkem **pozemkové parcely parc.č. 197/32** - o výměře 179.641 m², lesní pozemek a **parcely 197/136** o výměře 27 m² – lesní pozemek, na kterém stojí nemovitost. Pozemky jsou zapsány na LV č. 10001 u Katastrálního úřadu pro Středočeský kraj, Katastrální pracoviště Praha - západ pro k.ú. Sázava u Davle, obec Davle, okr. Praha – západ. Na parcele 197/136 stojí rekreační stavba č.e. 139, která je na základě kupní smlouvy ze dne 27.4.2015 v majetku pana Vojtěcha Gramana, bytem Husova 77, 250 83 Škvorec. Městys hodlá skutečně využívanou část parcely 197/32 – 157 m² a parcelu pod rekreační stavbou 197/136 – 27 m² pronajmout výše zmíněnému panu Vojtěchu Gramanovi. Nájem se sjednává za celkovou cenu 1.531,- Kč/rok (27 m² x 16,-Kč + 157 m² x 7,-Kč) na dobu určitou do 31.12.2020. Záměr pronájmu se uskutečňuje na základě žádosti pana Vojtěcha Gramana.

Městys Davle si vyhrazuje právo i po zveřejnění svého záměru od tohoto záměru odstoupit.





Za městys Davle
Mgr. Jiří Prokůpek
starosta městyse

Vyvěšeno na úřední desce úřadu městyse Davle dne : 15. 3. 2016

Sňato z úřední desky úřadu městyse Davle dne :

Projednáno v orgánech městyse Davle podle ustanovení § 99 odst. 2 a § 102 odst. 2 pís. m) zákona č. 128/2000 Sb. dne :

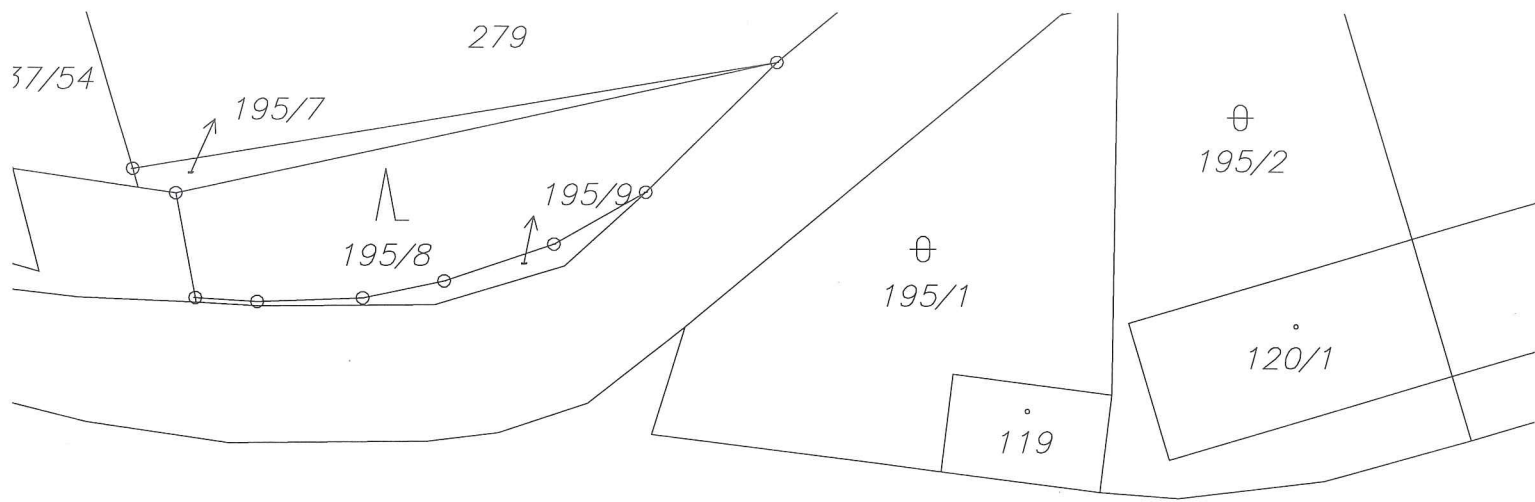
Nájemní smlouva uzavřena dne :



134

