

ZÁMĚR
pronajmout nemovitý majetek určené osobě
vyhlášený v souladu s ustanovením § 39 zákona č. 128/2000 Sb. o obcích
(obecní zřízení)

Městys Davle je výlučným vlastníkem **pozemkové parcely parc.č. 197/32** - o výměře 197.641 m², lesní pozemek a **parcely 197/87** o výměře 27 m², lesní pozemek, na kterém stojí nemovitost. Pozemky jsou zapsány na LV 10001 u Katastrálního úřadu pro Středočeský kraj, Katastrální pracoviště Praha - západ pro k.ú. Sázava u Davle, obec Davle, okr. Praha – západ. Na parcele 197/87 stojí rekreační stavba č.e. 361, která je na základě kupní smlouvy v majetku paní Renaty Moravcové, bytem Všeštiny 20, 277 46 Všeštiny, okr. Mělník.

Městys hodlá skutečně využívanou část parcely 197/32 – 346 m² a parcelu pod rekreační stavbou 197/87 – 27 m² pronajmout výše zmíněné paní Renatě Moravcové. Nájem se sjednává za celkovou cenu 2.854,-Kč/rok (27 m² x 16,-Kč + 346 m² x 7,-Kč) na dobu určitou do 31.12.2020.

Záměr pronájmu se uskutečňuje na základě žádosti paní Renaty Moravcové.

Městys Davle si vyhrazuje právo i po zveřejnění svého záměru od tohoto záměru odstoupit.



Mgr. Jiří Prokůpek
starosta

Vyvěšeno na úřední desce úřadu městyse Davle dne : 24.11.2016

Sňato z úřední desky úřadu městyse Davle dne :

Projednáno v orgánech městyse Davle podle zákona č. 128/2000 Sb. dne :

Nájemní smlouva uzavřena dne :

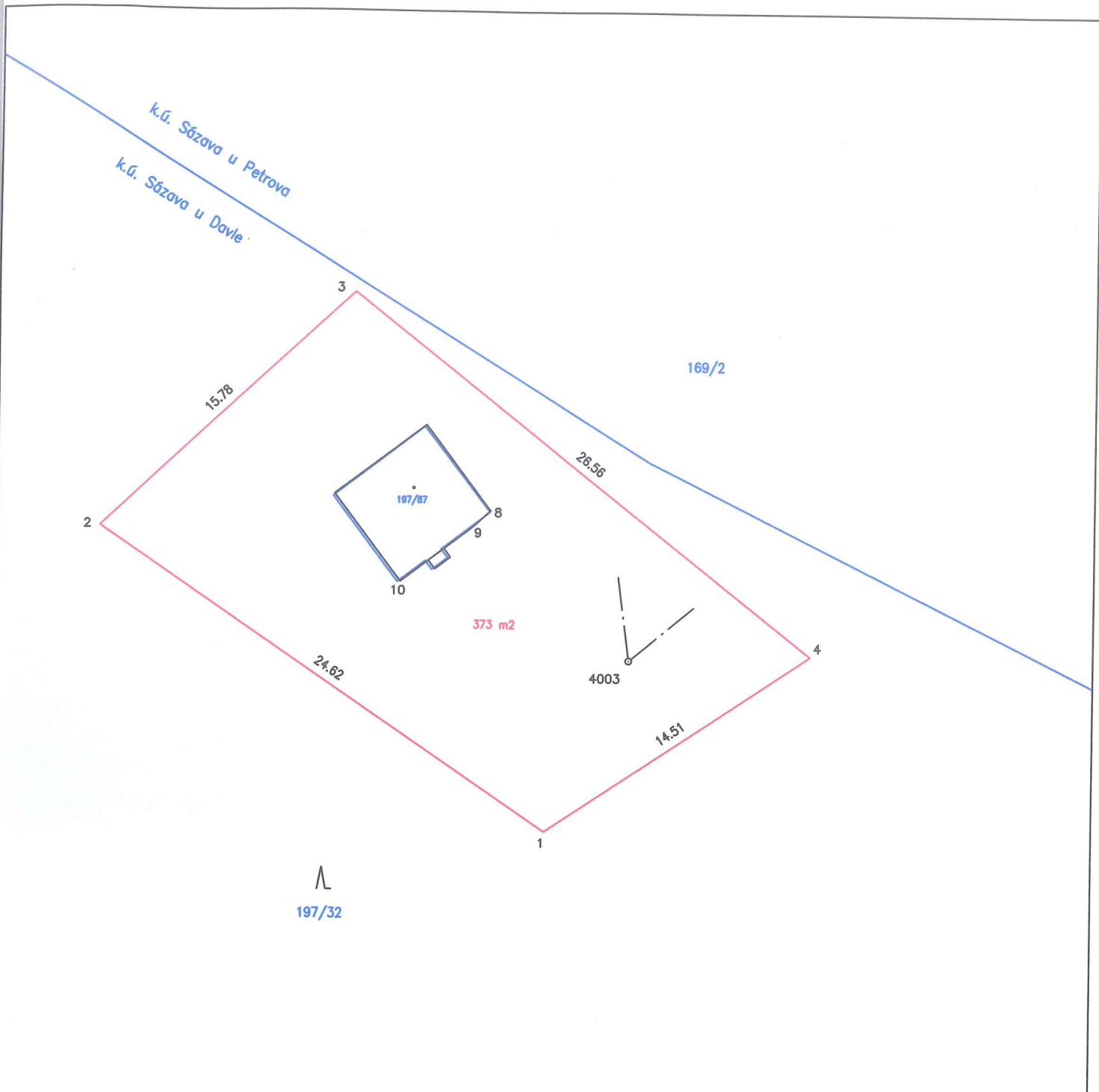

Legenda:

- budovy
- hranice pronájmu
- hranice parcel

GEODETIKÁ KANCELÁŘ Ing. Jan Rambousek Červený Újezd 307 273 51 Uhňošt	Zaměření hranic pozemku k nájmu	
	lokalita: parc. 197/32 kat.úz.: Sázava u Davle okres: Praha – západ	zaměřil: J.Rambousek dne: 22.9.2016 zpracoval: J.Rambousek
	souřadnicový systém: S-JTSK výškový systém: Bpv	měřítko: 1:250